

Agenzia del Territorio
CATASTO FABBRICATI
Ufficio provinciale di
Rimini

Dichiarazione protocollo n. RN0111478 del 26/06/2007
Planimetria di u.i.u. in Comune di Rimini
Via Longiano

civ. 42

Compilata da:
Guastalla Roberto
Iscritto all'albo:
Geometri
Prov. Rimini

Identificativi Catastali:
Sezione:
Foglio: 50
Particella: 43
Subalterno:

Scala 1: 200

n. 1

N. 961

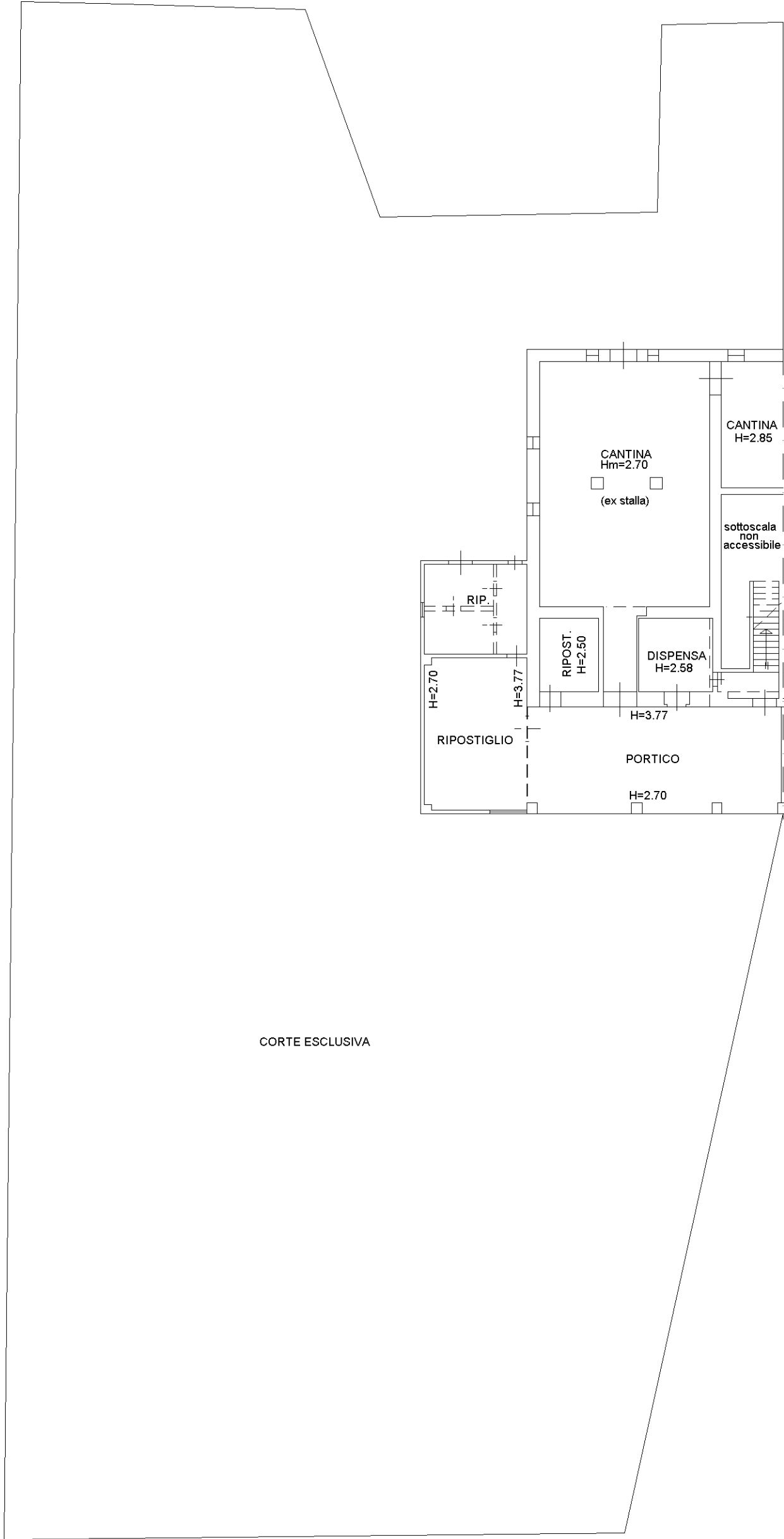

PLANIMETRIA PIANO TERRA

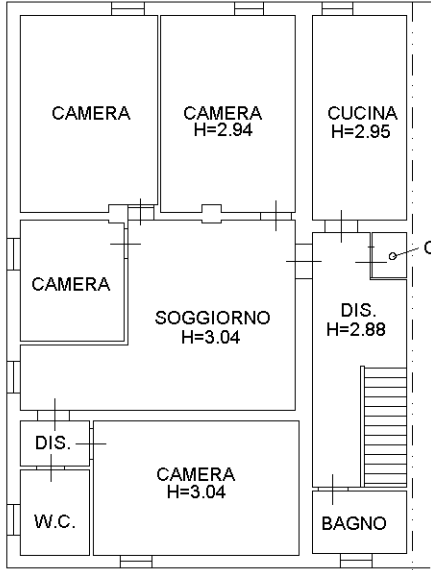

PLANIMETRIA PIANO PRIMO



ORIENTAMENTO