

Agenzia delle Entrate
CATASTO FABBRICATI
Ufficio provinciale di
Reggio Emilia

Dichiarazione protocollo n. RE0052232 del 28/05/2024
Comune di Sant'Ilario D'enza
Via Camillo Prampolini

civ. 14

Identificativi Catastali:
Sezione:
Foglio: 24
Particella: 6
Subalterno: 1

Compilata da:
Brindani Corrado
Iscritto all'albo:
Geometri
Prov.Reggio Emilia
N.1844

Planimetria	
Scala 1: 200	

PIANO TERRA

H = 2.30

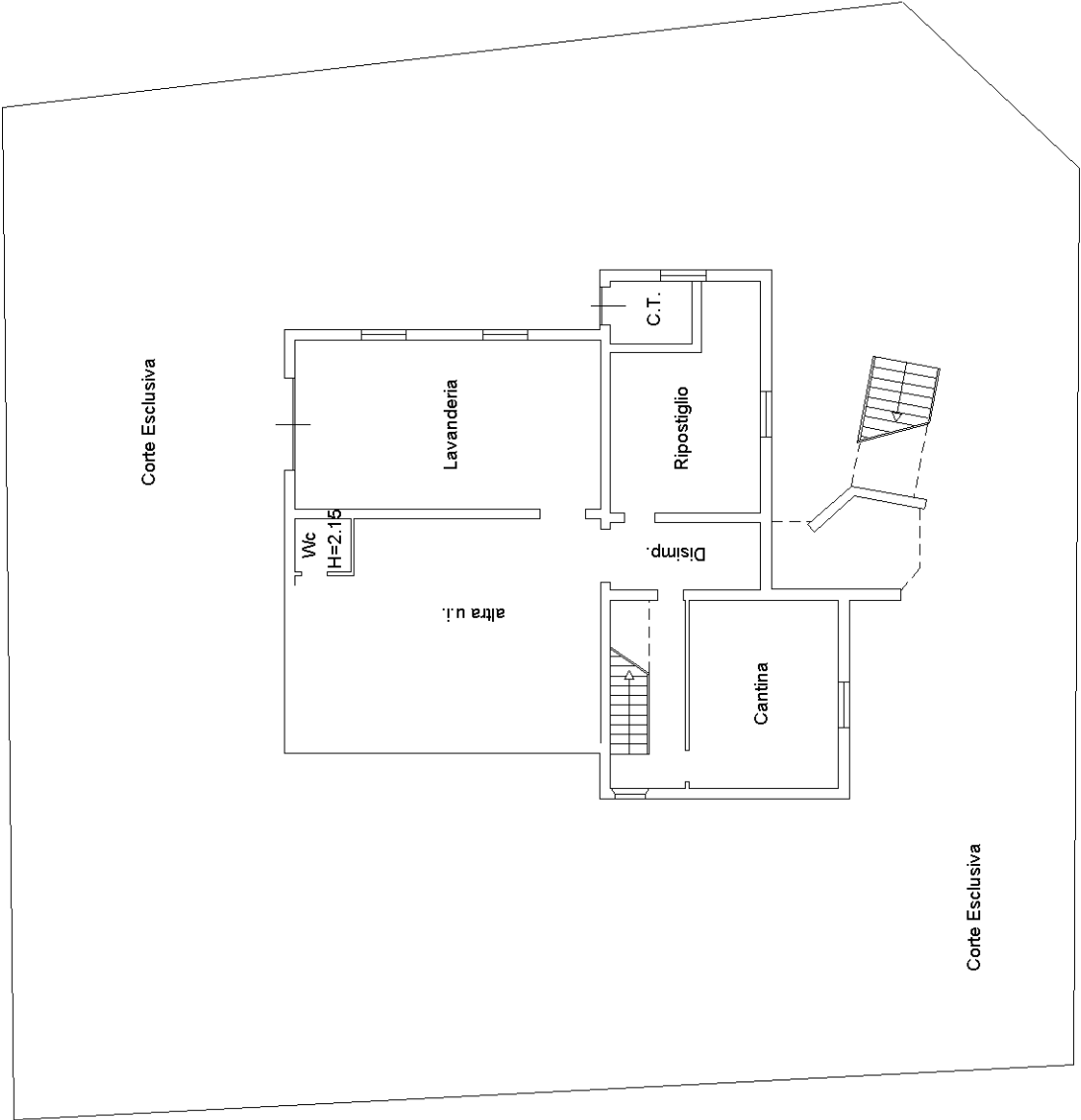

PIANO PRIMO

H = 2.97

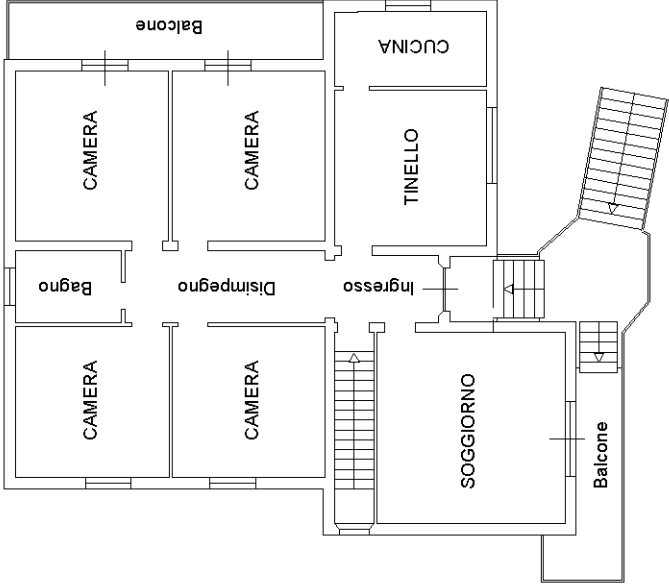

PIANO SECONDO
(SOTTOTETTO)

Hm = 1.58

