

Agenzia delle Entrate
CATASTO FABBRICATI
Ufficio Provinciale di
Forlì'

| |
|------------------------------|
| Planimetria |
| Scheda n. 1 Scala 1:200 |

| | |
|---|-----------------------------------|
| Dichiarazione protocollo n FO0021554 del 11/03/2025 | |
| Comune di Modigliana | |
| Via Del Prato | civ. 2 |
| Identificativi Catastali: | Compilata da: Bagagli Gianluca |
| Sezione: | Iscritto all'albo: Geometri |
| Foglio: 24 | |
| Particella: 136 | |
| Subalterno: 9 | Prov. Forlì' N. 1535 |

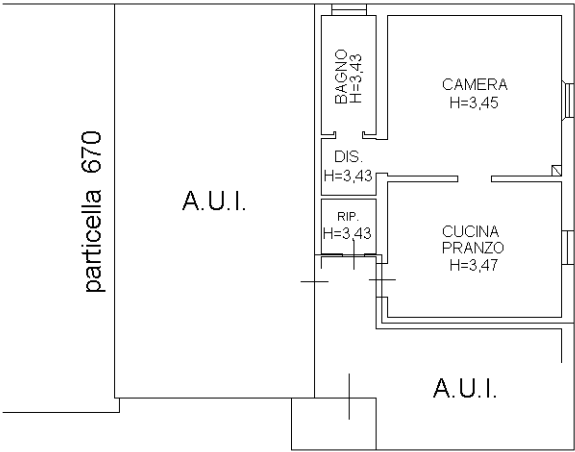

PIANO PRIMO

