

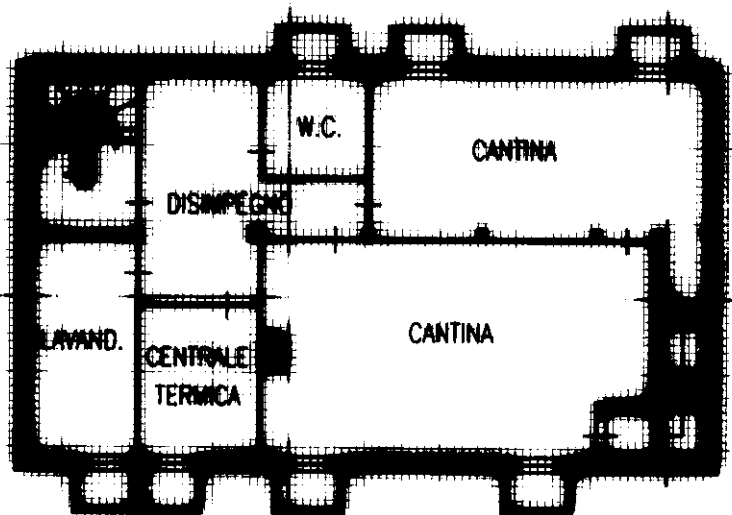

Planimetria di u.i.u. in Comune di..... **CESENA** via **VIC. SAN MICHELE** civ..... **2a**



PIANO INTERRATO H=2.50 ml

PIANO TERRA

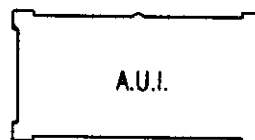
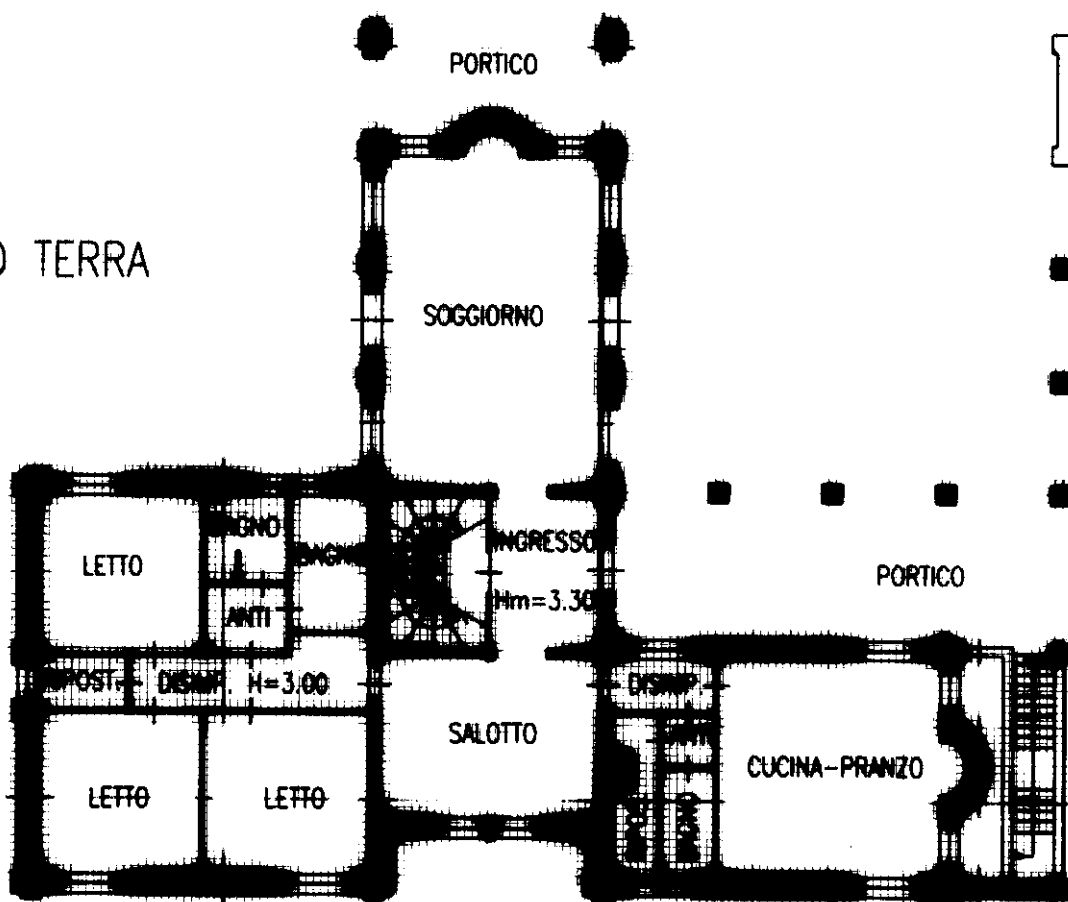

PORTICO

PORTICO

ORIENTAMENTO

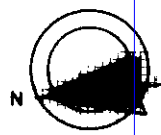

SCALA DI 1:

Dichiarazione di N.C. ☒
Denuncia di variazione ☐

Compilata dal **INGEGNERE**
(Titolo, cognome e nome)
VALDINOSI MAURO

RISERVATO ALL'UFFICIO

Iscritto all'albo degli **Ingegneri**
della provincia di **Forlì-Cesena** n. **953**

Data **28-06-99** Firma **Mauro Valdinosi**

Ultima planimetria di u.i.u. n. **197**

Data presentazione: 27/07/1999 - Data: 31/05/2023 - n. T268226 - Richiedente: 02483810392

Totale schede: 1. - Formato di acquisizione: A4 (297x210 mm)

Catasto dei Fabbricati - Situazione al 31/05/2023 - Comune di CESENA (C573) - < Foglio 197 - Particella 71 - Subalterno 1 >
10 metri
VIA SAN MICHELE n. 20 Piano S1-T



Planimetria di u.i.u. in Comune di **CESENA** via **VIC. SAN MICHELE** civ.

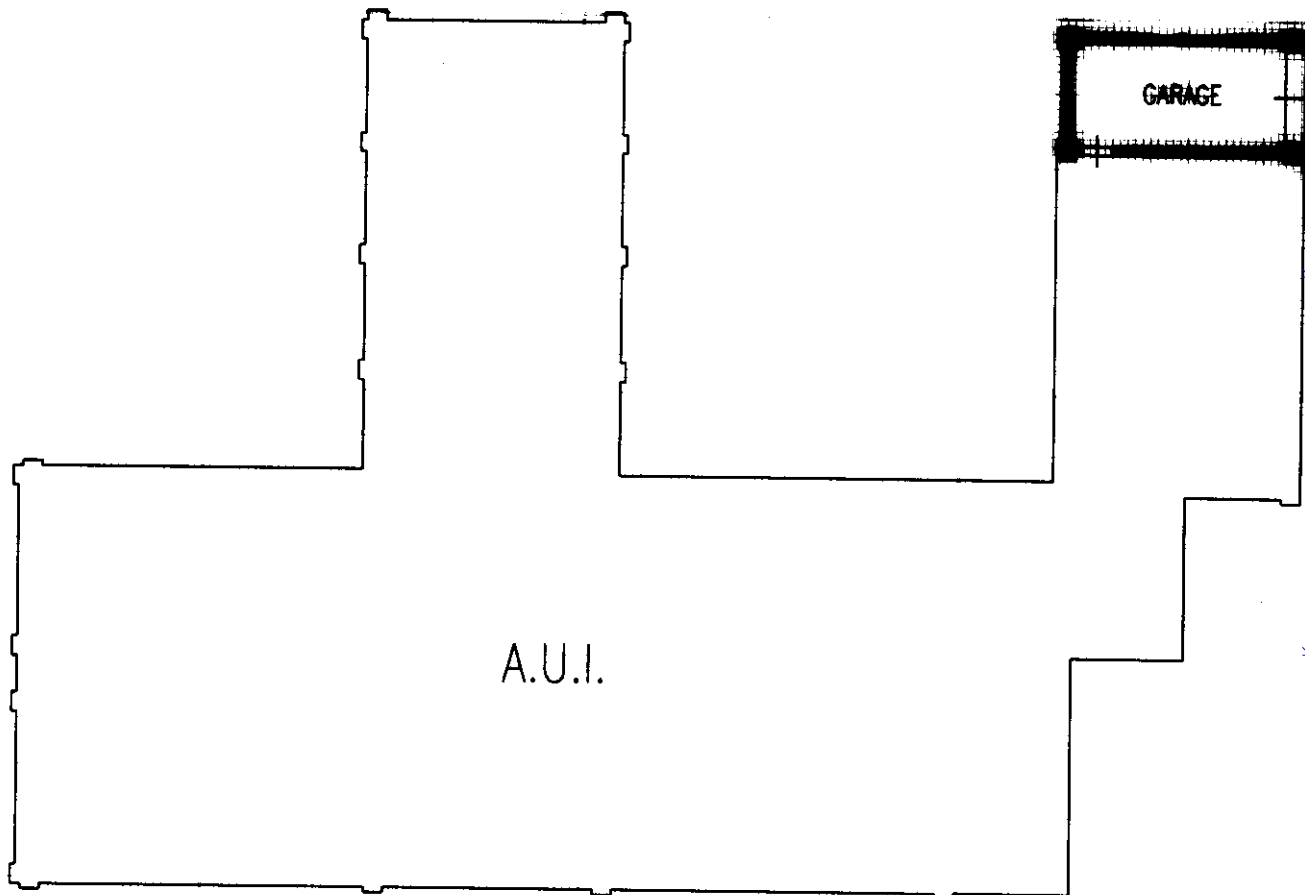

PIANO TERRA H= 2.50 ml

ORIENTAMENTO

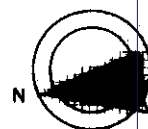

SCALA DI 1:

Dichiarazione di N.C. ☒
Denuncia di variazione ☐

Compilata dal **INGEGNERE**
(Titolo, cognome e nome)
VALDINOSI MAURO

RISERVATO ALL'UFFICIO

Iscritto all'albo de **gli Ingegneri**
della provincia di **Forlì-Cesena** **953**

Ultima planimetria di **identificativi catastali**

F. **71** **2**

Data presentazione: 27/07/1999 - Data: 31/05/2023 - n. T268385 - Richiedente: 02483810392

Totale schede: 1. - Formato di acquisizione: A4 (data 29/05/99) - Firma: *Mauro Valdinosi*