

## **Relazione Tecnica:**

Barriere verticali presenti al domicilio della Paziente ID: 230909651  
alloggio sito in Via Balilla n.16 Rimini.

L'Assistita risiede all'interno di un alloggio di proprietà ACER, a ridosso dello Stadio Comunale in Via Balilla n.16 Rimini.

L'edificio storico fa parte di uno dei primi quartieri popolari di espansione della città, realizzati prima della seconda guerra mondiale.

L'edificio quindi risulta realizzato prima dell'entrata in vigore della Legge 13 del 9/1/1989 e del DM 236 del 14/6/1989.

L'ingresso all'edificio si presenta senza particolari barriere architettoniche verticali e vi si accede tramite un vialetto privato in quota con la strada pubblica.



Via Balilla n.16 Ingresso pedonale al Fabbricato

L'atrio di ingresso largo 220 cm e profondo 145 cm affaccia direttamente sul vano scala, sulla sinistra vi è la rampa che scende al piano seminterrato e sulla destra sale la rampa per accedere agli alloggi.



Atrio d'ingresso



Il vano scala d'accesso all'edificio comune per i dodici alloggi (quattro per piano), serve come collegamento verticale per un piano semi interrato, destinato ai servizi degli alloggi, un piano rialzato con i primi quattro alloggi e con ulteriori due piani per servire gli otto alloggi rimanenti.



Dettaglio scalini



La prima rampa di scale ha una larghezza di 93 cm ed è composta da sette alzate e sei pedate, vengono rilevate alzate disomogenee.

La prima alzata è 17 cm, la seconda è 15 cm, la terza 16 cm, la quarta 18 cm e dalla quinta alzata fino allo sbarco al pianerottolo sono tutte alte 16 cm.

La pedata è omogenea su tutti gli scalini con una profondità di 30 cm e una sporgenza rispetto all'alzata di circa 2 / 3 cm. (disegni allegati)



Il materiale con cui sono realizzati gli scalini, è in lastre di graniglia, realizzati in due pezzi, uno che compone l'alzata e uno che compone la pedata. Le pedate si presentano usurate dall'utilizzo che le ha rese lisce e con evidenti ondulazioni e scheggiature.



Pianerottolo piano Rialzato con portone blindato montato esterno al muro

Salendo e giungendo al pianerottolo del piano rialzato, troviamo un'interferenza, creata dalla sostituzione di una delle porte d'ingresso originali in legno. La porta installata da un altro condomino, è stata installata in maniera differente dalle porte originali, è un portoncino blindato in metallo montato fuori sagoma rispetto al muro. Questo crea un restringimento del pianerottolo che nel punto minimo si riduce circa a 90 cm nella proiezione con il muretto che funge da parapetto.

La seconda rampa che si incontra a salire è composta da 10 alzate e 9 pedate con alzate e pedate omogenee in tutta la rampa, l'alzata è 16 cm e la pedata è 30 cm e una sporgenza rispetto all'alzata di circa 2 / 3 cm.

Il secondo pianerottolo, ha una forma regolare con una larghezza di 220 cm un distanza tra l'arrivo dello scalino e il muro di 104 cm, mentre a metà del pianerottolo in corrispondenza del muro che funge da parapetto, il pianerottolo si restringe a 97 cm.

L'ultima rampa che si affronta per giungere sul pianerottolo dell'alloggio dell'assistita si presenta omogenea e con le stesse misure della rampa precedente. Qui il pianerottolo di forma regolare con una larghezza di 220 cm un distanza tra l'arrivo dello scalino e il muro di 104 cm, non presenta interferenze con le porte d'ingresso degli alloggi che risultano montate a filo interno alle murature e il punto minimo di larghezza è 97 cm.





Pianerottolo piano Rialzato a salire



Pianerottolo piano Intermedio a salire



Pianerottolo sul piano d'ingresso all'alloggio dell'Assistita

# Piano Rialzato

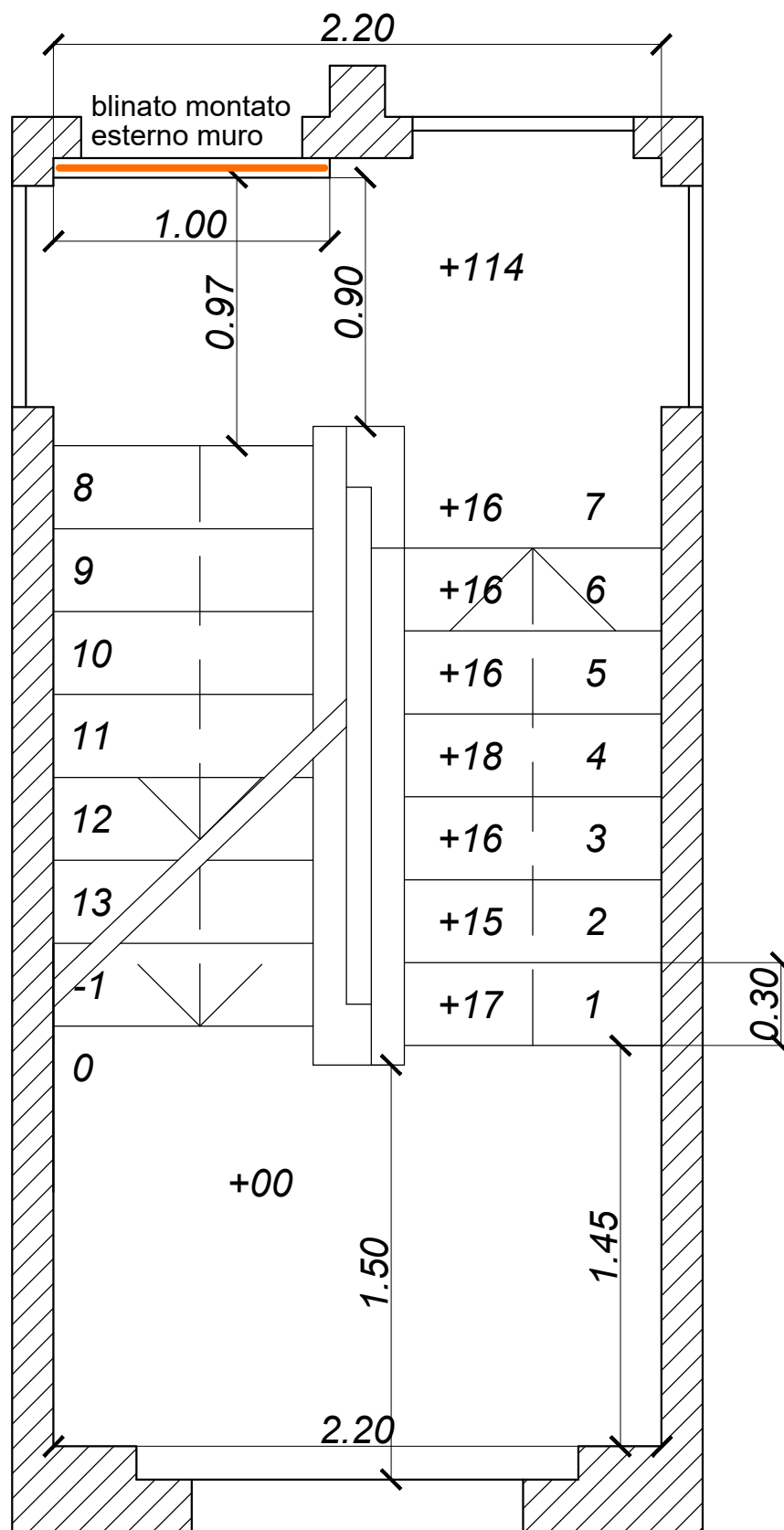

# Piano Terra

# Piano Primo

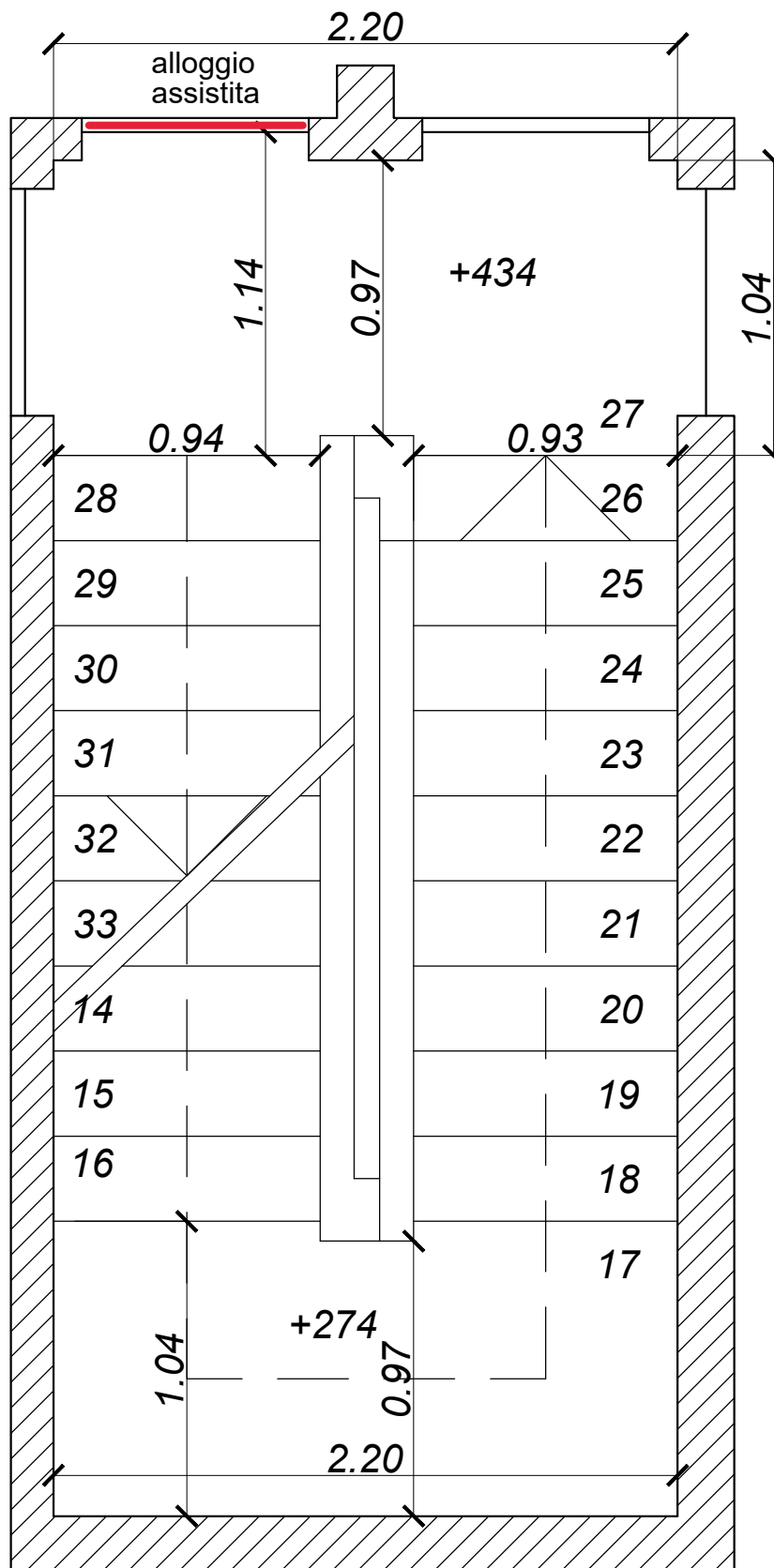





## SCHEMA TECNICA

### WI\_ST 0001\_CARROZZINA MILLENNIUM III

**NOME PRODOTTO** CARROZZINA MILLENNIUM III

**IMMAGINE**



**DESCRIZIONE TECNICO COMMERCIALE**

Carrozzina standard ad autospinta.

- telaio pieghevole stabilizzante in acciaio
- braccioli 4 in 1: estraibili, ribaltabili, regolabili in altezza e profondità, versione desk o lungo. Occhiello per facilitare l'alzata del paziente.
- appoggiatesta ribaltabili ed estraibili, pedane regolabili in altezza e dotate di cinturino ferma tallone regolabile. Forma esagonale anti rotazione della pedana.
- ruote anteriori e ruote posteriori regolabili in altezza
- rivestimento in nylon lavabile
- ruote posteriori dotate di perno ad estrazione rapida
- telo seduta completo di copertura viti
- ruote posteriori da 24"
- ruote anteriori da 8"

## GAMMA PRODOTTI

| CODICE PRODOTTO | DESCRIZIONE   |
|-----------------|---|
| 15500014        | CARROZZINA MILLENNIUM III 14" / 36 cm - Blu<br>BD/RDM: 609250<br>CND: Y122106 |
| 15500016        | CARROZZINA MILLENNIUM III 16" / 40 cm - Blu<br>BD/RDM: 609250<br>CND: Y122106 |
| 15500017        | CARROZZINA MILLENNIUM III 17" / 43 cm - Blu<br>BD/RDM: 609250<br>CND: Y122106 |
| 15500018        | CARROZZINA MILLENNIUM III 18" / 46 cm - Blu<br>BD/RDM: 609250<br>CND: Y122106 |
| 15500020        | CARROZZINA MILLENNIUM III 20" / 50 cm - Blu<br>BD/RDM: 609250<br>CND: Y122106 |



## INFORMAZIONI GENERALI

### FABBRICANTE

Movi Spa  
Divisione Wimed  
Via Dione Cassio, 15  
20138 Milano  
Italia

## DATI REGOLATORI

### CLASSE DEL DISPOSITIVO MEDICO

I

## SPECIFICHE TECNICHE

Colore

BLU

### Dimensioni

Larghezza Seduta: 36/40/43/46/50 cm  
Ingombro Massimo: +18 cm  
Ingombro da Chiusa: 28 cm  
Ingombro Senza Ruote: +17 cm  
Profondità Seduta: 40 cm  
Profondità Totale: 103 cm - 112 cm  
Profondità Senza Pedane: 78 cm  
Distanza Seduta-Pedana: 40 cm - 51 cm  
Altezza Schienale: 40 cm  
Altezza Posteriore Seduta: 43 cm - 48 cm  
Altezza Anteriore Seduta: 45 cm - 50 cm  
Altezza Bracciolo: 22 cm - 29 cm  
Distanza Schienale-Bracciolo: 3 cm - 12 cm  
Altezza Tot: 84 cm - 89 cm

Peso

17,5 Kg

Portata massima

130 Kg

## Accessori e Ricambi

Cod. 15992019 - Ruote posteriori da 12" transito  
Cod. 15992058 - Ruotine antiribaltamento  
Cod. 15992018 - Pedane ad inclinazione variabile  
Cod. 15992040 - Braccioli lunghi -coppia-  
Cod. 15992017 - Ruote ascensore -coppia-  
Cod. 15991000 - Tavolino universale  
Cod. 151090XX - Sedile WC  
Cod. 159940XX - Poggiatesta  
Cod. 5301 - Cintura pettorale  
Cod. 5303 - Cintura pettorale a corpetto  
Cod. 5304 - Cintura pettorale a scudo

REDATTA da

WIMED

APPROVATA da

Ufficio Qualità e Regolatorio