

**CONCORSO PUBBLICO PER TITOLI ED ESAMI PER LA COPERTURA DI N. 1 POSTO DI
DIRIGENTE MEDICO DI CARDIOLOGIA
espletato il 10 giugno ed il 21 giugno 2024**

In data 10/06/2024 e 21/06/2024 la Commissione esaminatrice ha stabilito le prove d'esame e i relativi criteri di valutazione di seguito riportati:

La **PROVA SCRITTA** consisterà nella trattazione di un argomento inerente alla disciplina oggetto del concorso.

PROVA SCRITTA N. 1.

Attuale definizione di MINOCA

PROVA SCRITTA N. 2

TAVI verso chirurgia tradizionale nella stenosi valvolare aortica. Indicazioni.

PROVA SCRITTA N. 3

I 4 pilastri della terapia per lo "scompenso cardiaco a frazione d'eiezione ridotta"

Criteri di valutazione della prova scritta:

- livello di preparazione professionale, conoscenza degli argomenti oggetto della prova
 - completezza nell'elaborazione di quanto richiesto dalla prova;
 - chiarezza e coerenza espositiva; sinteticità concettuale da conciliarsi con la compiuta trattazione dell'argomento oggetto della prova in rapporto al tempo assegnato.
-

La **PROVA PRATICA** consisterà nel chiedere l'ipotesi diagnostica desumibile dalle informazioni riferite.

PROVA PRATICA N. 1

Donna di 57 anni. Noto prollasso mitralico

Recente insorgenza di dispnea

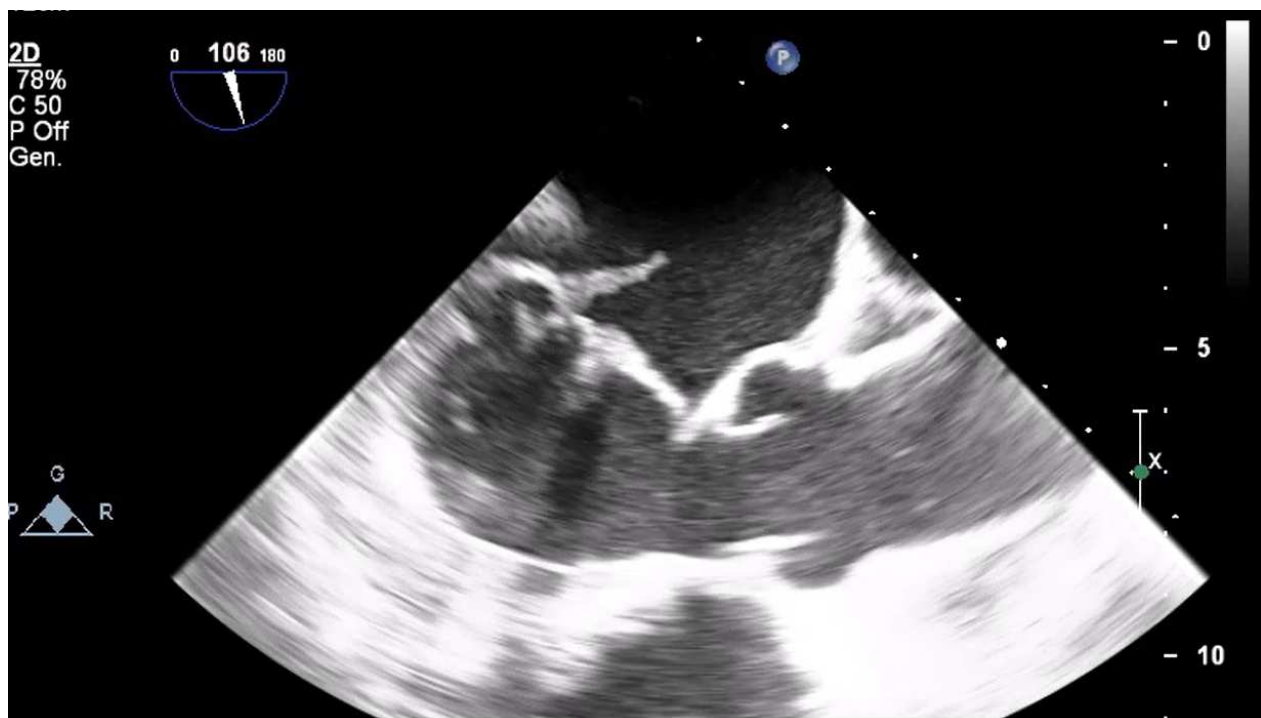
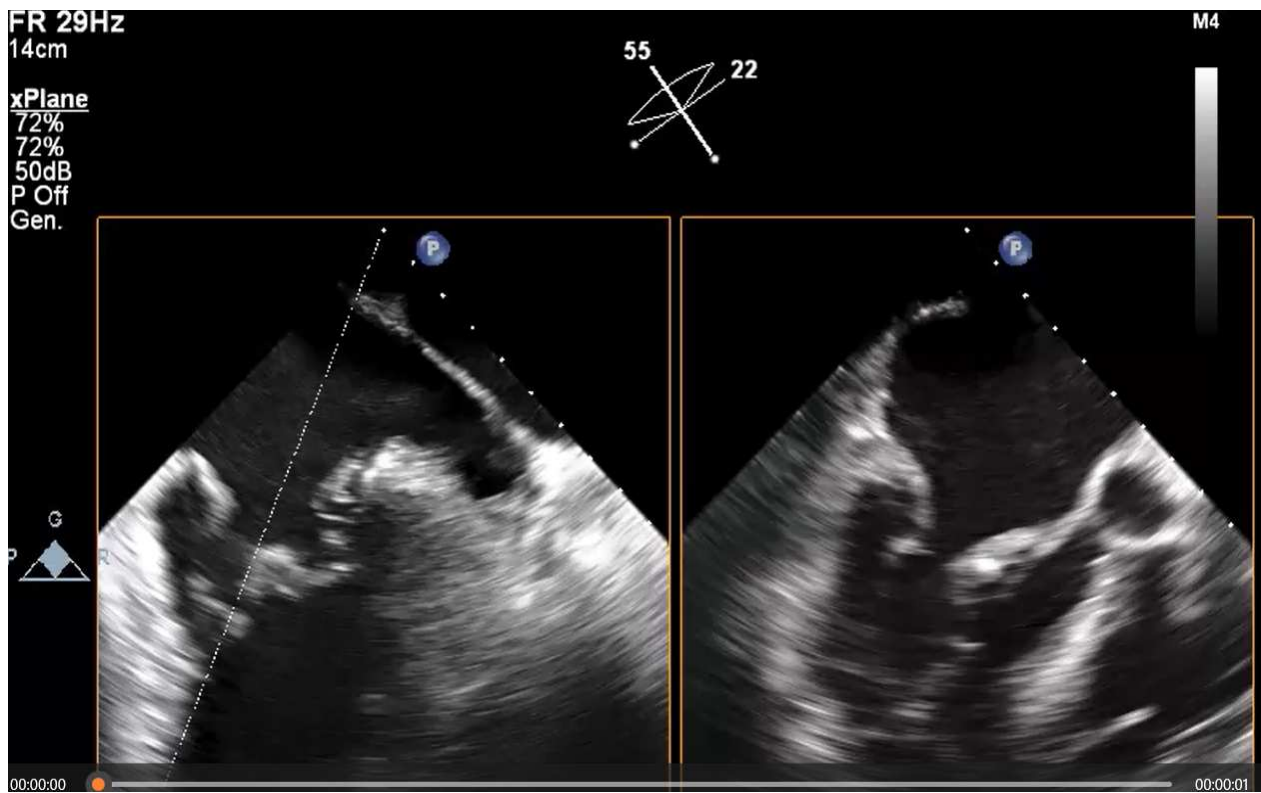

PROVA PRATICA N. 2

Uomo di 27 anni

Accesso al PS per: dolore toracico, febbre. Tachicardico e sudato.

Ecocardiogramma: nella norma.

EE: PCR 100

Troponina 300 mg

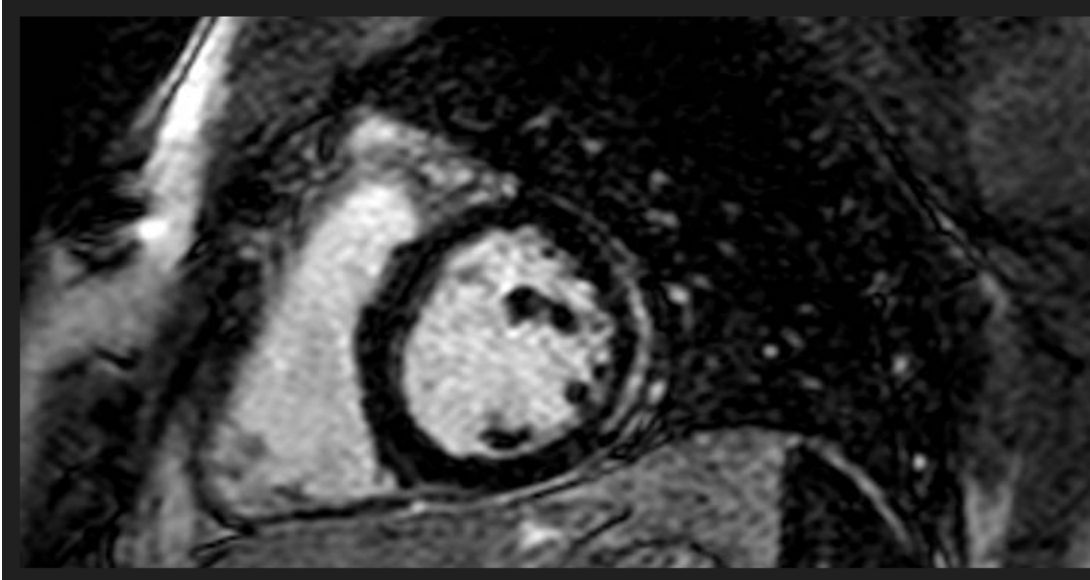

PROVA PRATICA N. 3

Uomo di 58 anni. Autopresentazione per episodio sincopale a domicilio; nuovo episodio al triage. Alla ripresa dello stato di coscienza lamenta dolore toracico. Eseguito ECG 12 derivazioni. Nuovo episodio sincopale durante il monitoraggio.

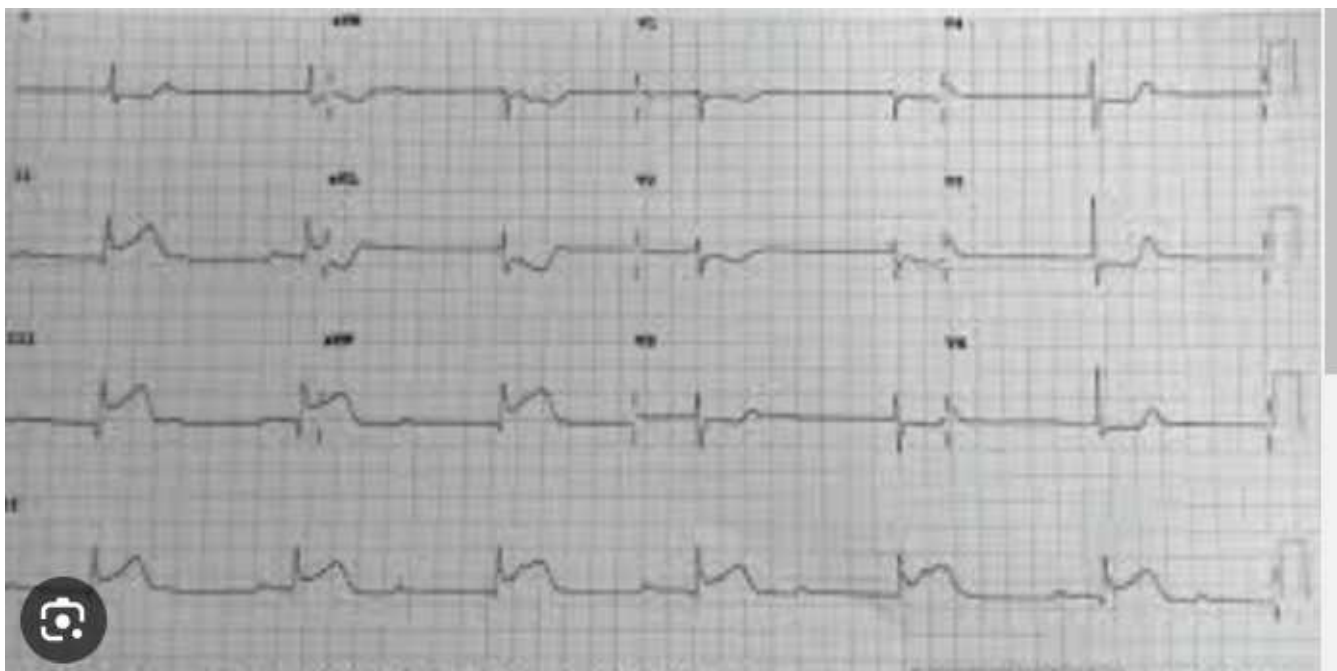

Criteria di valutazione della prova pratica:

- livello di preparazione professionale e conoscenza pratica della disciplina oggetto del concorso, desumibile dalla prova proposta;
- compiuta trattazione della prova in relazione a quanto richiesto;
- chiarezza espositiva e sinteticità concettuale.



PROVA ORALE:

1. DIA: classificazione
2. PFO: Indicazioni alla chiusura
3. Insufficienza valvolare aortica
4. Stenosi valvolare aortica: TAVI vs chirurgia
5. Miocardio non compatto
6. Heart Team in Cardiologia: significato pratico
7. Dislipidemia: terapie innovative
8. Nao: criteri di riduzione
9. Il follow up del paziente con fibrillazione atriale non valvolare
10. Pericardite acuta: eziologia, diagnosi, terapia
11. Trattamento dell'embolia polmonare acuta
12. Miocardite acuta: diagnosi, terapia
13. Pericardite cronica: cenni di terapia
14. Indicazione a CRT
15. I 4 pilastri della terapia per lo scompenso cardiaco a FE ridotta
16. Definizione di scompenso cardiaco
17. Gestione del paziente con dolore toracico in PS
18. Indicazione ad angio-Tc coronarica
19. Fibrillazione atriale e SCA: terapia
20. Stenosi valvolare aortica severa: diagnosi e opzioni terapeutiche
21. Amiloidosi: inquadramento diagnostico
22. Pretrattamento NSTEMI
23. Terapia di controllo del ritmo nella FA
24. Indicazioni a fibrinolisi nell'Embolia polmonare
25. Prevenzione secondaria dopo Sindrome coronarica acuta
26. Definizione e trattamento del rischio residuo post SCA
27. Indicazione a sospensione anticoagulante nell'embolia polmonare
28. Bicuspidia valvolare aortica
29. Insufficienza valvolare mitralica
30. Le complicanze meccaniche dello STEMI
31. Quarta definizione universale di infarto miocardico
32. Ipertensione arteriosa secondaria
33. Indicazioni chirurgiche nell'endocardite batterica
34. Score di rischio cardiovascolare
35. Iter diagnostico della Sincope in PS
36. Target di LDL
37. Sindrome di Tako-Tsubo
38. La Prevenzione Cardiovascolare
39. Endocardite: diagnosi
40. ICD post-SCA
41. Glifozine
42. Dissezione coronarica spontanea
43. Gestione dello Scompenso cardiaco acuto in PS
44. Sindrome coronarica cronica
45. Sindrome di Brugada: diagnosi e terapia
46. Cardiotossicità: definizione
47. CHA2DS2VASc score

48. Terapia di rate control della FA
49. Scopenso e CAD: terapia farmacologica e non
50. Pazienti potenzialmente eleggibili per VAD
51. Disfunzione isolata del Ventricolo destro
52. Chiusura dell'auricola: indicazioni
53. Morte cardiaca improvvisa: definizione e cause principali
54. Life-vest: indicazioni
55. Cardioversione elettrica di fibrillazione atriale in PS
56. Cardioversione elettrica di fibrillazione atriale programmata
57. Riscontro occasionale di versamento pericardico
58. Trattamento della tachicardia a QRS in PS
59. Rhythm control vs rate control
60. Sindrome del QT lungo: diagnosi e terapia
61. Lo shock cardiogeno: diagnosi e terapia
62. Dissezione aortica: classificazione e trattamento
63. Terapia di rate control nella fibrillazione atriale
64. Indicazioni e controindicazioni all'impianto dell'ICD
65. Il RoPE score nella valutazione del paziente con ictus criptogenetico e Forame ovale pervio
66. Gestione del paziente con NSTEMI in un centro spoke
67. Timing della strategia invasiva nel NSTEMI
68. ARNI: meccanismo d'azione ed indicazioni
69. Tachicardiomiopatia: definizione e terapia
70. INOCA definizione
71. La Fragilità

Criteria di valutazione della prova orale:

- livello di conoscenza, completezza e pertinenza degli argomenti oggetto della prova;
- chiarezza e sicurezza nell'esposizione;
- sinteticità ed appropriatezza terminologica.