

1/2

Allegato n. 1

10707 11-FO PRONTO SOCCORSO FORLI'



Esame	Risultato	U.M.	Intervalli Riferimento
[11] Sg-Exame Emocromocitometrico (Sysmex XN)			
Globuli bianchi	14.83	* 10 ⁹ /L	4.00 - 10.00
Globuli rossi	3.88	* 10 ¹² /L	4.00 - 5.20
Emoglobina	9.5	* g/dl	12.0 - 15.5
Ematocrito	30.5	* %	37.0 - 47.0
MCV	78.6	* fl	80.0 - 95.0
MCH	24.5	* pg	27.0 - 32.0
MCHC	31.1	* g/dl	32.0 - 36.0
RDW CV	18.6	* %	11.5 - 14.5
RDW SD	53.1	* fl	39.0 - 48.0
[11] Piastrine	421	* 10 ⁹ /L	140 - 400
[11] Formula leucocitaria			
Neutrofilii	13.57	* 10 ⁹ /L	2.00 - 8.00
Linfociti	0.28	* 10 ⁹ /L	1.00 - 4.00
Monociti	0.80	10 ⁹ /L	0.20 - 1.00
Eosinofili	0.15	10 ⁹ /L	0.00 - 0.50
Basofili	0.03	10 ⁹ /L	0.00 - 0.20
Neutrofilii	91.5	%	
Linfociti	1.9	%	
Monociti	5.4	%	
Eosinofili	1.0	%	
Basofili	0.2	%	
[11] Osservazioni			
Esame morfologico con analizzatore Sysmex XN.			
[11] S/P-Creatinina	1.16	* mg/dl	0.50 - 1.00 I.R. femmine oltre 15 anni
[11] eGFR (Velocità di Filtrazione Glomerulare stimata) (Calcolo secondo formula CKD-EPI)	43	ml/min/1.73mq	
<i>Calcolo applicabile solo per età superiore a 18 anni. Valore da valutare insieme a clinica e albuminuria. Aumentare del 16% il valore di eGFR nei soggetti di etnia afro-americana.</i>			
[11] S/P-Sodio	134	* mMoli/L	136 - 145
[11] S/P-Potassio	4.9	mMoli/L	3.5 - 5.1
[11] S/P-Calcio totale	9.0	mg/dl	8.6 - 10.2
[11] S/P-Magnesio	1.5	* mg/dl	1.6 - 2.6 I.R. oltre 18 anni
[11] S/P-Bilirubina totale	2.98	* mg/dl	< 1.20
[11] S/P-Bilirubina diretta	2.67	* mg/dl	< 0.30
[11] S/P-Aspartato aminotransferasi (AST)	173	* U/L	< 32 I.R. femmine

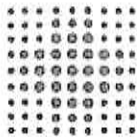

2/2

Allegato n. 1
ASL della Romagna
Forlì

10707 11-FO PRONTO SOCCORSO FORLÌ

Esame	Risultato	U.M.	Intervalli Riferimento
[11] S/P-Alanina aminotransferasi (ALT)	161 *	U/L	< 33 I.R. femmine
[11] S/P-Fosfatasi alcalina (Metodo con tampone AMP)	278 *	U/L	35 - 104 I.R. femmine oltre 18 anni
[11] S/P-Gamma GT (GGT)	526 *	U/L	5 - 36 I.R. femmine
[11] S/P-Proteina C reattiva	28.0 *	mg/L	< 5.0 Cut-off nei pazienti critici 50 mg/L

Direttore Dr. TOMMASO FASANO

SEDE DI ESECUZIONE ESAMI E DIRETTORI

[51] Pievesestina	Patologia Clinica dr. T.Fasano, Microbiologia prof. V.Sambri, Genetica Medica dr. C.Graziano tel. 0547394811
[51] Pievesestina	Officina TrASFusionale dr. R.Biguzzi tel. 0547394889, An.Patologica Ravenna ff. dr. G.D.Rauli tel. 0544285368
[21] Cesena	Lab.R.R. dr. T.Fasano tel. 0547352825 S.TrASFusionale dr. R.Biguzzi tel. 0547352920
[11] Forlì	Lab.R.R. dr. T.Fasano tel. 0543731663 S.TrASFusionale dr. R.Biguzzi tel. 0543735073
[31] Rimini, [32] Riccione	Lab.R.R. dr. T.Fasano tel. 0541705149 S.TrASFusionale dr.ssa A.Gabriele tel. 0541705371
[41] Ravenna, [42] Faenza, [43] Lugo	Lab.R.R. dr. T.Fasano tel. 0544285313 S.TrASFusionale dr. D.Vincenzi tel. 0544285632

Documento informatico firmato digitalmente da prof. VITTORIO SAMBRI il 01/08/2022 ore 08:38 (certificato n. 59e9bd9e1277ac2af589c69d1680b65a; ente certificatore ACTALIS) e archiviato presso ParER - Polo Archivistico della Regione Emilia Romagna. La firma garantisce la provenienza e l'integrità del documento ai sensi dell'art.1, comma 1, lettera s del Codice dell'Amministrazione Digitale.

La responsabilità dei risultati contenuti nel documento è dei rispettivi Direttori di Unità Operativa.

Nota per il paziente: per ogni informazione o chiarimento sugli aspetti medici, può rivolgersi al suo medico curante.

In caso di stampa il documento cartaceo costituisce copia analogica dell'originale informatico ai sensi dell'art.23 del Dlgs 82/2005 e s.m.i.

Allegato M. 2

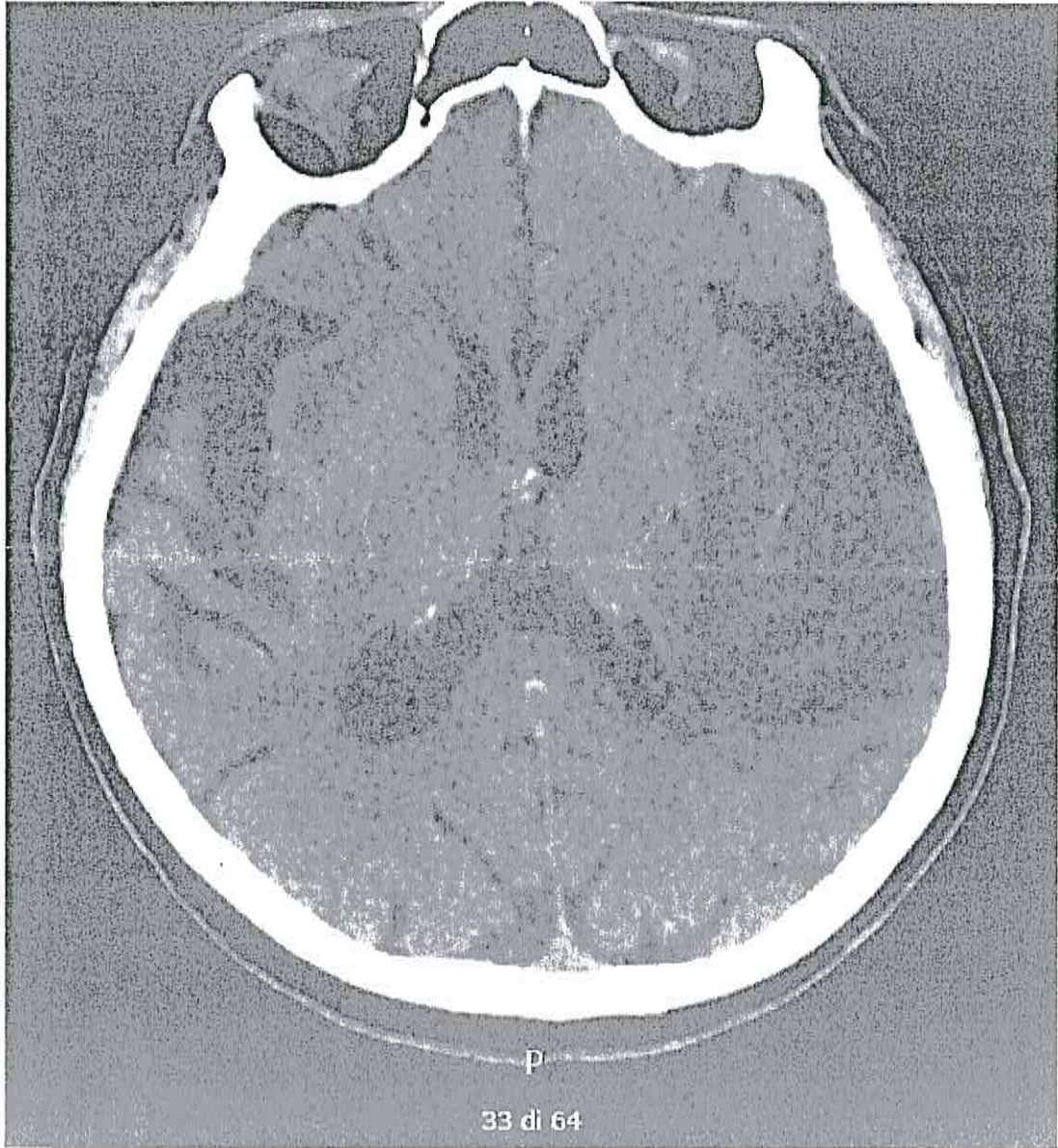

Allegato n. 3

1/3



DIPARTIMENTO CURE PRIMARIE
E MEDICINA DI COMUNITA'
U.O. GERIATRIA - AREA AMBULATORIALE
Direttore: Dott. Giuseppe Benati

COGNOME E NOME _____ ETÀ: 79 ANNI DATA _____
SCOLARITA' 5 ANNI

MINI MENTAL STATE EXAMINATION (MMSE) (Folstein, 1975):

ORIENTAMENTO:

- | | | | | | |
|------------------------------|-------------------------|-------------------------|-----------------------|---|-------------------------|
| - In che anno siamo? | <input type="radio"/> 0 | 1 | - In che posto siamo? | 0 | <input type="radio"/> 1 |
| - In che stagione? | <input type="radio"/> 0 | 1 | - A che piano? | 0 | <input type="radio"/> 1 |
| - La data di oggi? | <input type="radio"/> 0 | 1 | - In quale città? | 0 | <input type="radio"/> 1 |
| - Il giorno della settimana? | 0 | <input type="radio"/> 1 | - In quale regione? | 0 | <input type="radio"/> 1 |
| - In che mese siamo? | 0 | <input type="radio"/> 1 | - In quale stato? | 0 | <input type="radio"/> 1 |

MEMORIAZZAZIONE

Ripeta queste 3 parole:

- | | | |
|-------|---|-------------------------|
| Casa | 0 | <input type="radio"/> 1 |
| Pane | 0 | <input type="radio"/> 1 |
| Gatto | 0 | <input type="radio"/> 1 |

Numero di tentativi: 1

ATTENZIONE E CALCOLO:

Quanto fa 100 meno 7?

- | | | | | | | | | | | |
|------|----|----|----|----|------------------------------------|---|---|---|---|---|
| - 93 | 86 | 79 | 72 | 65 | PUNTEGGIO: <input type="radio"/> 0 | 1 | 2 | 3 | 4 | 5 |
|------|----|----|----|----|------------------------------------|---|---|---|---|---|

OPPURE: Da quali lettere è composta la parola MONDO partendo dall'ultima lettera?

- | | | | | | | | | | | |
|-----|---|---|---|---|--------------|---|---|---|---|-------------------------|
| - O | D | N | O | M | PUNTEGGIO: 0 | 1 | 2 | 3 | 4 | <input type="radio"/> 5 |
|-----|---|---|---|---|--------------|---|---|---|---|-------------------------|

RICORDO:

Ricorda le 3 parole che le ho fatto ripetere prima?

- | | | |
|---------|-------------------------|---|
| - Casa | <input type="radio"/> 0 | 1 |
| - Pane | <input type="radio"/> 0 | 1 |
| - Gatto | <input type="radio"/> 0 | 1 |

LINGUAGGIO:

- | | | |
|---|---|-------------------------|
| - Come si chiama questo oggetto? (orologio) | 0 | <input type="radio"/> 1 |
| Come si chiama questo altro oggetto? (matita) | 0 | <input type="radio"/> 1 |
| - Ripeta dopo di me: tigre contro tigre | 0 | <input type="radio"/> 1 |

ESECUZIONE ORDINI

- | | | | | |
|--|-------------------------|-------------------------|---|-------------------------|
| - Prenda questo foglio con la mano destra, Lo pieghi a metà e Lo metta sulle sue ginocchia | Punteggio: 0 | 1 | 2 | <input type="radio"/> 3 |
| - Faccia quello che c'è scritto qui (chiuda gli occhi) | 0 | <input type="radio"/> 1 | | |
| - Scriva una frase | 0 | <input type="radio"/> 1 | | |
| - Copi questo disegno | <input type="radio"/> 0 | 1 | | |

Punteggio grezzo: 23/30 Punteggio corretto per età e scolarità: 22.7/30

L'ESAMINATORE _____ CORREZIONE : - 0.3
(ETÀ E SCOLARITÀ)

Allegato n. 3

2/3



SERVIZIO SANITARIO REGIONALE
EMILIA-ROMAGNA
Azienda Unità Sanitaria Locale della Romagna

DIPARTIMENTO CURE PRIMARIE
E MEDICINA DI COMUNITA'
U.O. GERIATRIA - AREA AMBULATORIALE
Direttore: Dott. Giuseppe Benati

DOMANI VAD-FARE-LA-SPSA

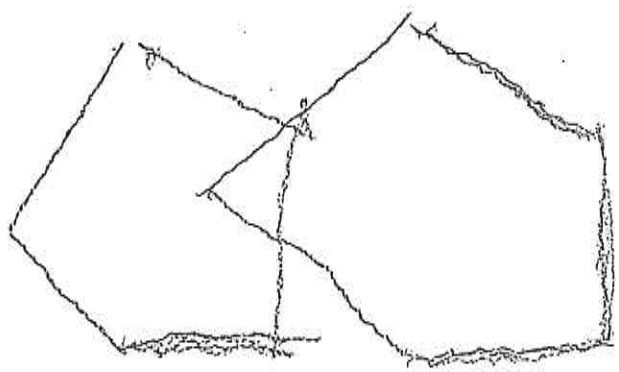
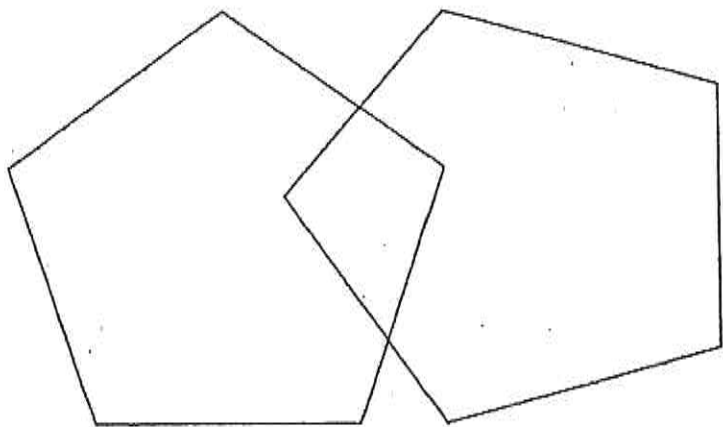

Allegato n. 3



SERVIZIO SANITARIO REGIONALE
EMILIA-ROMAGNA
Azienda Unità Sanitaria Locale della Romagna

DIPARTIMENTO CURE PRIMARIE
E MEDICINA DI COMUNITA'
U.O. GERIATRIA - AREA AMBULATORIALE
Direttore: Dott. Giuseppe Benati

