

**CONCORSO PUBBLICO PER TITOLI ED ESAMI PER LA COPERTURA DI N. 1 POSTO DI
DIRIGENTE MEDICO DI MEDICINA D'EMERGENZA URGENZA
espletato il 15 dicembre 2023**

In data 15/12/2023 la Commissione esaminatrice ha stabilito le prove d'esame e i relativi criteri di valutazione di seguito riportati:

PROVA SCRITTA:

PROVA SCRITTA N. 1

INQUADRAMENTO DIAGNOSTICO TERAPEUTICO DELLE SINDROMI CORONARICHE ACUTE IN PRONTO SOCCORSO.

PROVA SCRITTA N. 2

INQUADRAMENTO DIAGNOSTICO E STRATIFICAZIONE DI RISCHIO DEGLI ATTACCHI ISCHEMICI TRANSITORI IN PRONTO SOCCORSO.

PROVA SCRITTA N. 3

GESTIONE DI BASE E AVANZATA DEL POLITRAUMA TRA PRONTO SOCCORSO HUB E PRONTO SOCCORSO SPOKE.

Criteri di valutazione della prova scritta:

- livello di preparazione professionale, conoscenza degli argomenti oggetto della prova
 - completezza nell'elaborazione di quanto richiesto dalla prova;
 - chiarezza e coerenza espositiva; sinteticità concettuale da conciliarsi con la compiuta trattazione dell'argomento oggetto della prova in rapporto al tempo assegnato.
-

PROVA PRATICA:

La Commissione stabilisce collegialmente e all'unanimità che la prova pratica consisterà nella interpretazione di una immagine radiologica, una emogasanalisi arteriosa e un tracciato elettrocardiografico, allegati al presente verbale che verranno consegnati ai candidati sottoforma di copia fotostatica e altresì proiettati; il candidato dovrà descrivere ognuno dei tre elementi sopra citati e allegati.

PARTE PRATICA 1

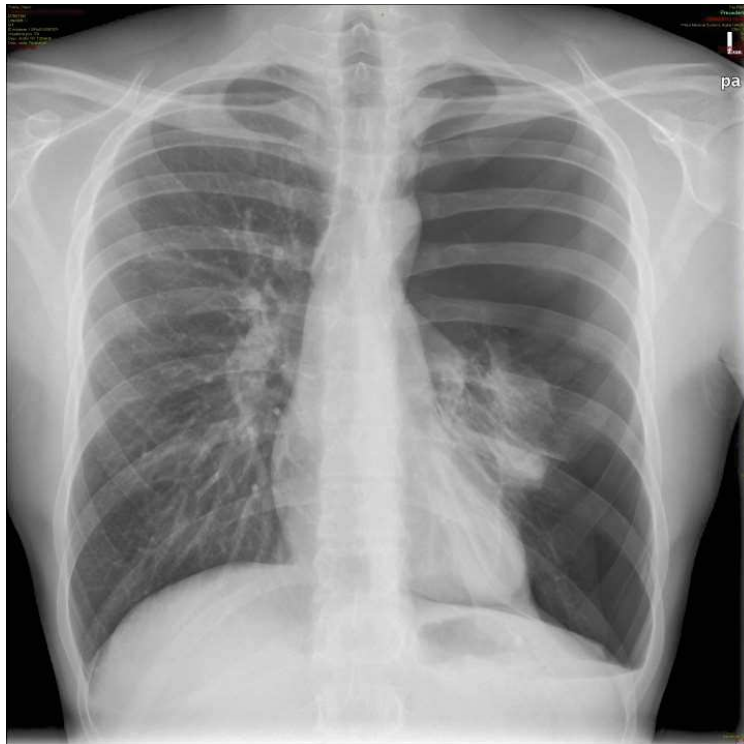
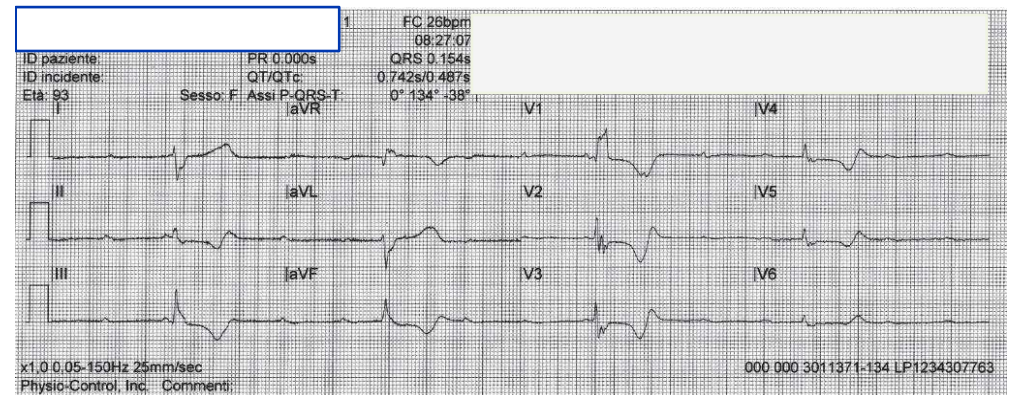

EGA

- pH 7,21
- pO₂ 49 mmHg
- pCO₂ 94 mmHg
- HCO³ 34.9 mmol/L
- BE - 4.7
- SatO₂ 76%

PARTE PRATICA 2

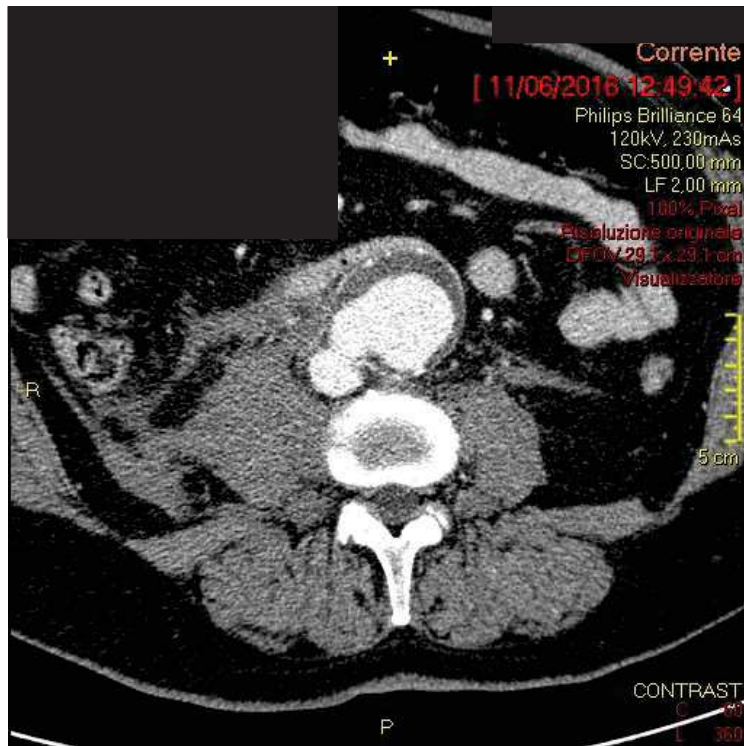
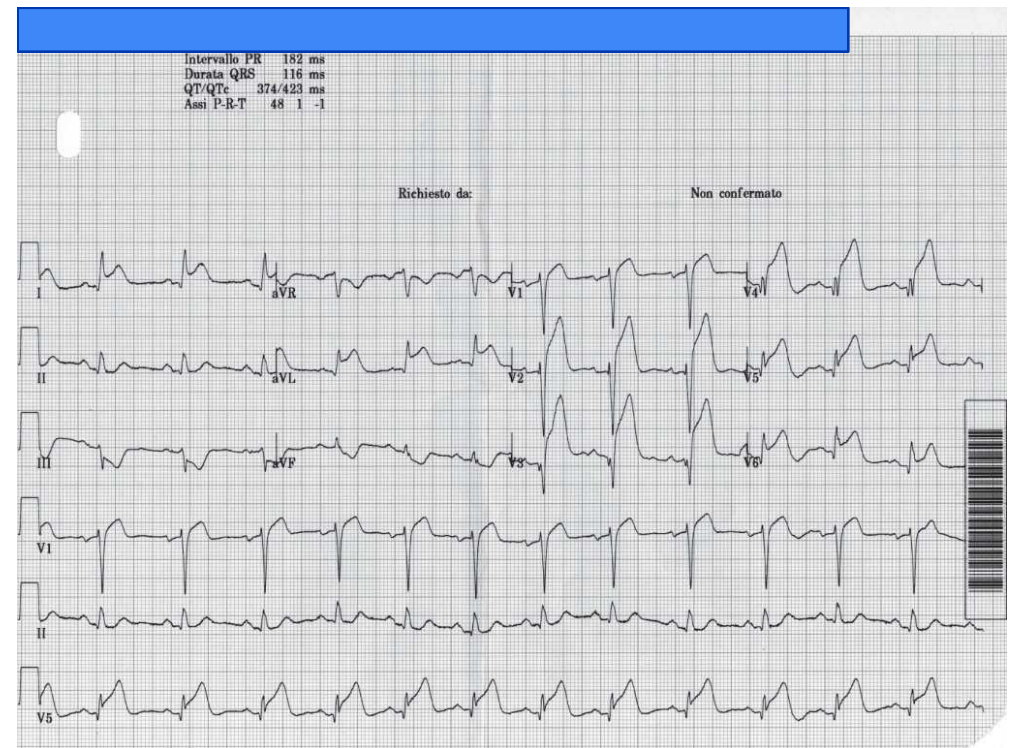

EGA

- pH 7,55
- pO₂ 101 mmHg
- pCO₂ 27 mmHg
- HCO³ 24 mmol/L
- SatO₂ 99 %

PARTE PRATICA 3

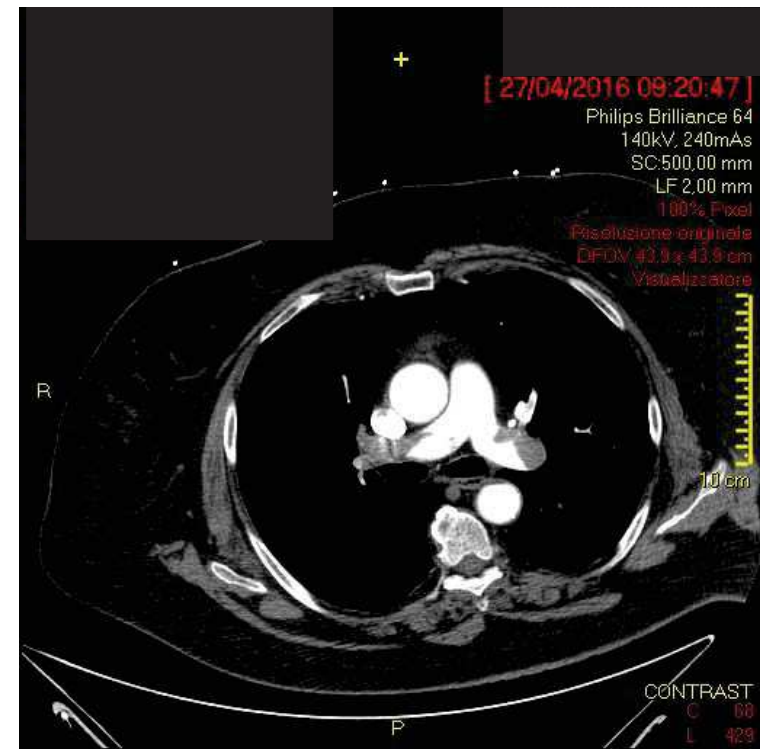

EGA

- pH 7,34
- pO₂ 68 mmHg
- pCO₂ 34 mmHg
- HCO³ 12 mmol/L
- SatO₂ 92%

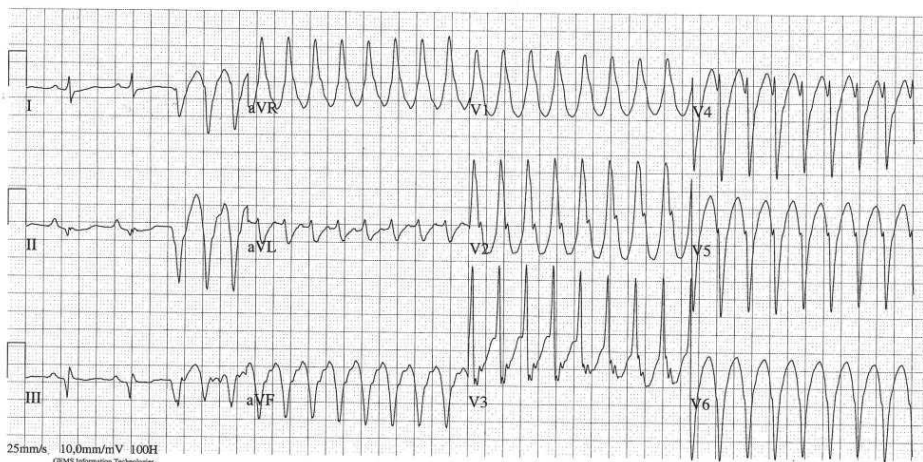

Criteri di valutazione della prova pratica:

- livello di preparazione professionale e conoscenza pratica della disciplina oggetto del concorso, desumibile dalla prova proposta;
 - compiuta trattazione della prova in relazione a quanto richiesto;
 - chiarezza espositiva e sinteticità concettuale.
-

PROVA ORALE:

- 1: trauma cranico lieve-moderato
- 2: insufficienza respiratoria acuta in pronto soccorso
- 3: cefalea in pronto soccorso
- 4: fibrillazione atriale e rischio tromboembolico
- 5: emorragie digestive in pronto soccorso
- 6: trauma toracico
- 7: edema polmonare acuto cardiogeno
- 8: inquadramento dolore addominale quadrante inferiore sinistro
- 9: la sepsi in pronto soccorso
- 10: embolia polmonare in pronto soccorso
- 11: trauma addominale
- 12: dolore toracico in pronto soccorso
- 13: inquadramento dolore addominale quadrante superiore destro
- 14: criteri di inquadramento del trauma maggiore in emergenza
- 15: colica renale in pronto soccorso
- 16: trattamento dell'infarto miocardico nstemi in relazione alla stratificazione di rischio
- 17: trattamento dell'ictus acuto
- 18: approccio alla vertigine
- 19: gestione violenza di genere in pronto soccorso
- 20: gestione emorragia acuta in paziente in paziente scoagulato
- 21: ecofast in pronto soccorso
- 22: gestione del paziente con alterazione degli stati di coscienza
- 23: intossicazione da monossido di carbonio
- 24: inquadramento diagnostico e gestione della rabdomiolisi

Criteri di valutazione della prova orale:

- livello di conoscenza, completezza e pertinenza degli argomenti oggetto della prova;
- chiarezza e sicurezza nell'esposizione;
- sinteticità ed appropriatezza terminologica.