

Referto valutazione vestibolare

A

Nome paziente: [REDACTED]
Data di nascita: 22/03/1982
Sesso: Maschile

Operatore referto: Default Administrator

Data referto: 06/02/2024

Impulso della testa

Prova impulso laterale: 06/02/2024 11:36:35
Operatore della prova: Default Administrator

\bar{x} Sinistra: 0,44, σ : 0,04

\bar{x} Destra: 0,84, σ : 0,02

Asimmetria relativa: 48%

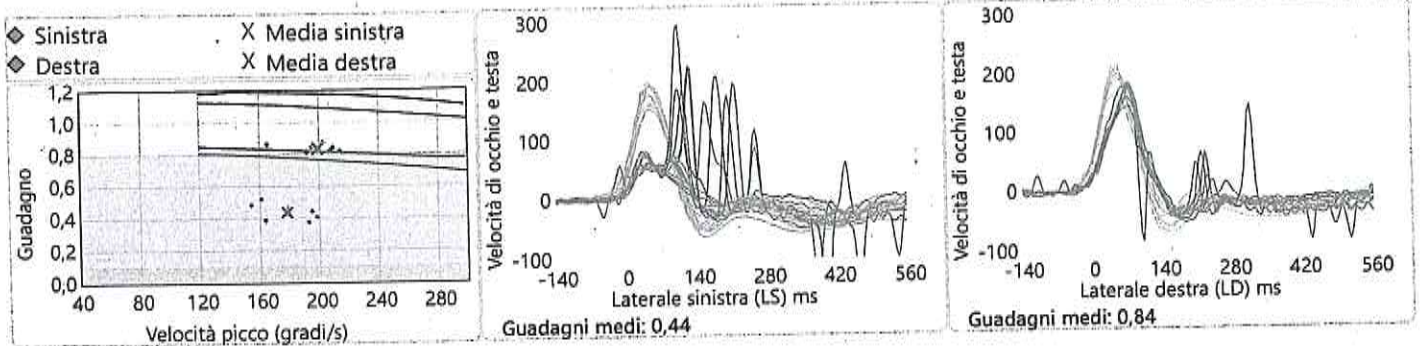

Prova impulso LARP: 06/02/2024 11:37:50
Operatore della prova: Default Administrator

\bar{x} LA: 0,3, σ : 0,29

\bar{x} RP: 0,67, σ : 0,06

Asimmetria relativa: 55%

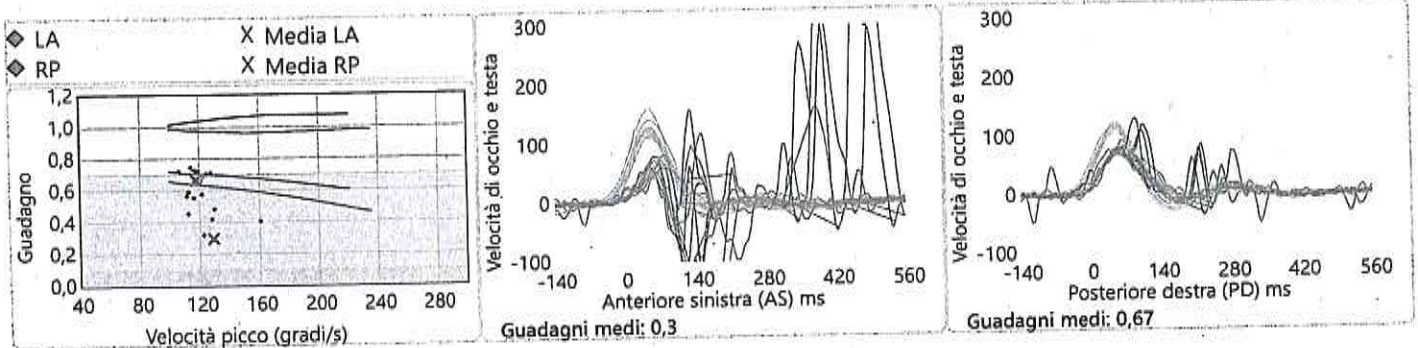

Prova impulso RALP: 06/02/2024 11:38:54
Operatore della prova: Default Administrator

\bar{x} LP: 0,5, σ : 0,06

\bar{x} RA: 0,75, σ : 0,23

Asimmetria relativa: 33%

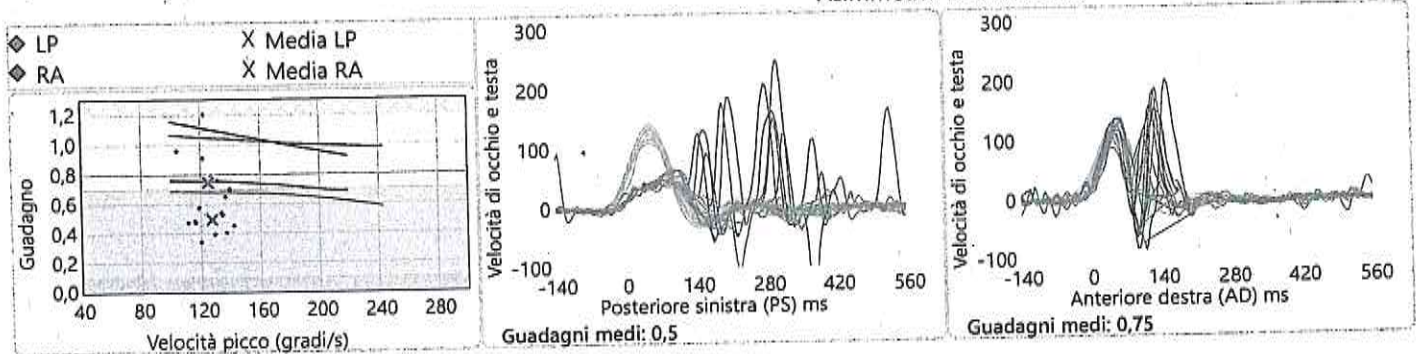

[REDACTED SIGNATURE]

Referto valutazione vestibolare

A

Nome paziente: IMPARATO, ELENA
 Data di nascita: 22/03/1982
 Sesso: Maschile

Impulso della testa

Prova impulso laterale: 06/02/2024 11:36:35
 Prova impulso LARP: 06/02/2024 11:37:50
 Prova impulso RALP: 06/02/2024 11:38:54

Asimmetria

● Relativa ● Relativa normalizzata
 Anteriore: 60%
 Laterale: 48%
 Posteriore: 25%

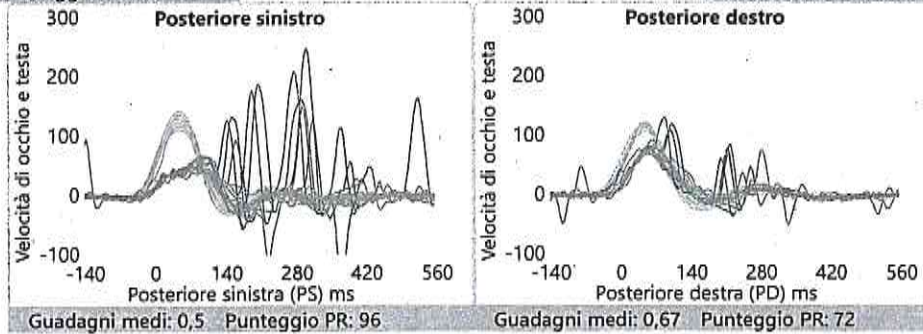
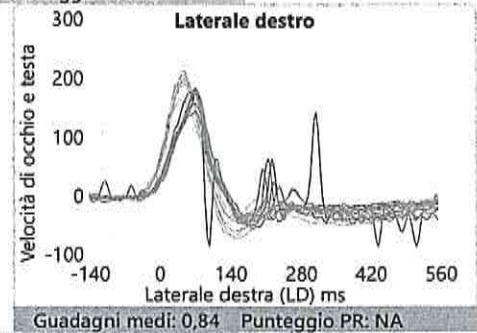
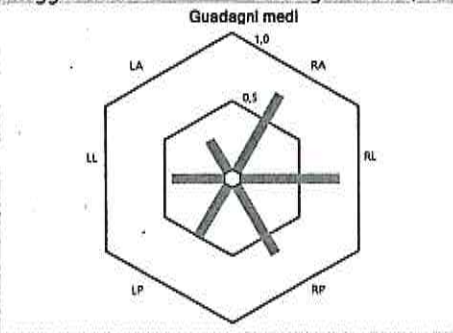
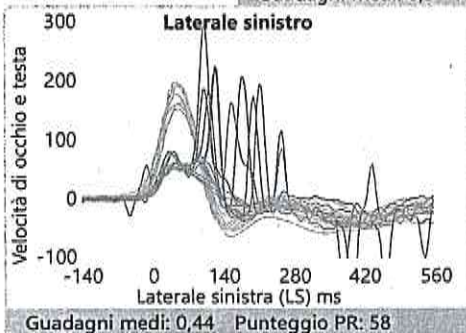
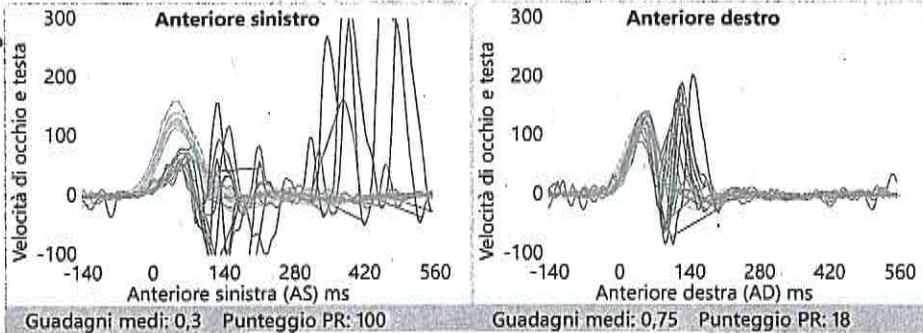

Analisi movimenti saccadici di recupero

	LL	RL	LA	RP	RA	LP
Totale %	88	11	70	70	50	81
Punteggio totale PR (%)	58	NA	100	72	18	96
Classificazione	●	●	●	●	●	●
Testa						
Latenza (ms)	48	48	48	48	48	48
Ampiezza (°/s)	177	198	128	117	124	126
Celato						
%	33	0	10	30	10	0
Latenza (ms)	104	NA	91	93	124	NA
Ampiezza (°/s)	192	NA	19	70	153	NA
Punteggio PR (%)	14	NA	73	18	16	NA
Palese						
%	55	11	70	40	40	81
Latenza (ms)	166	308	358	210	131	248
Ampiezza (°/s)	204	153	269	89	193	171
Punteggio PR (%)	44	NA	62	6	18	96

Legenda

- Normali
- Organizzati
- Casuali

3

SPV

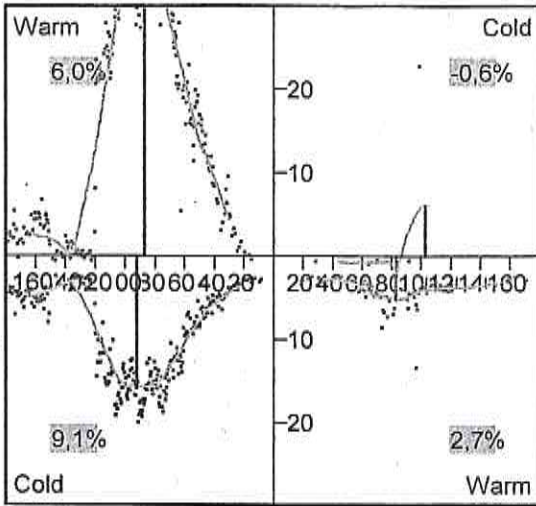

Total amplitude

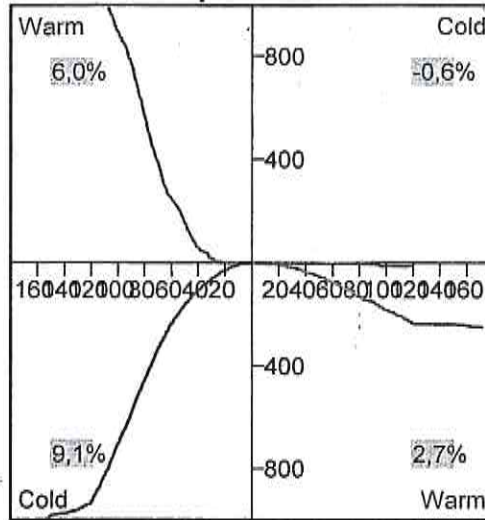

Values

(-SPNI)	SPV [°/s]	t [s]	NBs [/30s]	t [s]	FI [%]
SPN	1,6		27		
WR: 50° Air	35,4	87	40	80	6
WL: 50° Air	-5,2	83	-59	121	2
CR: 24° Air	-15,8	92	-98	75	9
CL: 24° Air	6,1	103	-23	81	-1
VP [%]	64,0		58,6		
DP [%]	32,8		-80,5		

[Handwritten signature]

*22/03/1982



0005672

Età: 62

Data di nascita: 30/12/1961

Data referto: 24/02/2024

Esaminatore: ABC

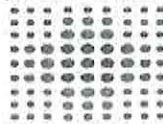

SERVIZIO SANITARIO REGIONALE
EMILIA-ROMAGNA

Azienda Unità Sanitaria Locale della Romagna

Sede di Forlì

Ambulatorio di Audiovestibologia

AUDIOMETRIA 22/09/2020

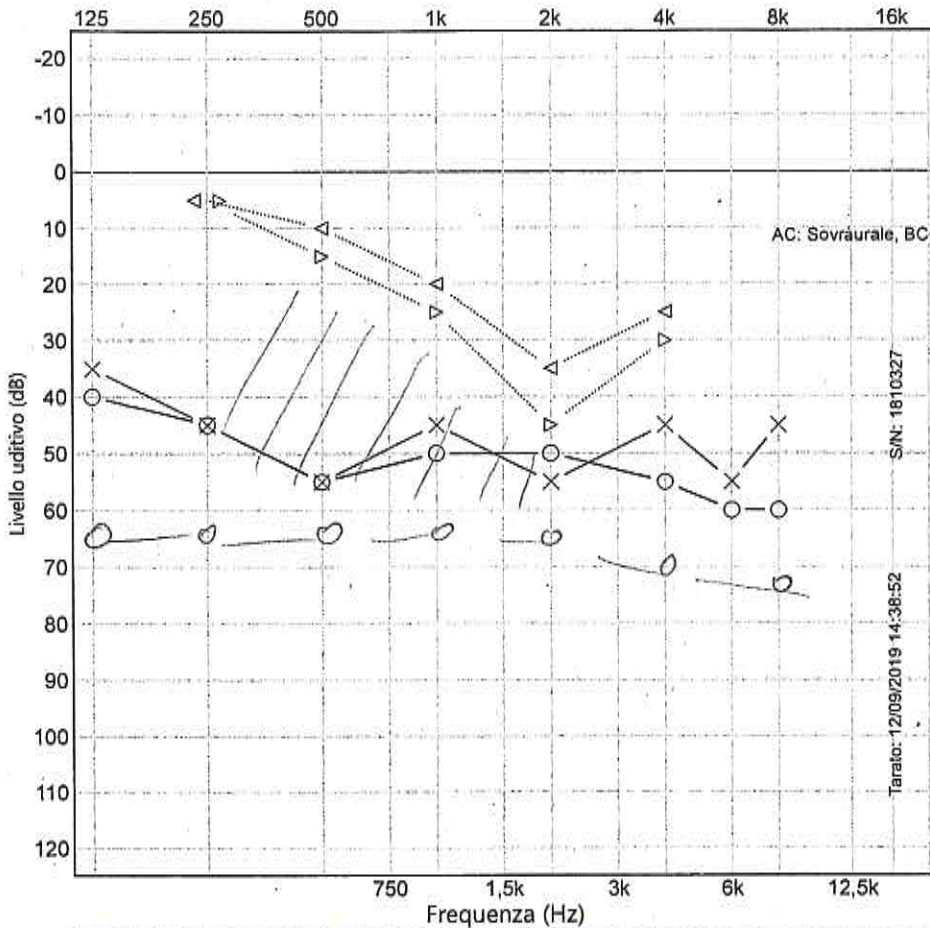

PTA (dB HL) / IA (%)

	AC	BC	AI
Destro	53	23	0
Sinistro	50	29	1

Legenda

S	D	laschera
X	O	AC □ △
>	<	BC ▽ ▹ ▸
S	S	SF ✕ ⊗
M	M	MCL
U	U	UCL
↓	↑	NR

PTA AC: 500, 1k, 2k, 4k

BC: 500, 1k, 2k, 4k

Multi Weber

250	500	750	1k	1,5k	2k	3k	4k

Firmato da:

Commenti referto:

[Redacted signature area]



0005672

Età: 62

Data di nascita: 30/12/1961

Data referto: 24/02/2024

Esaminatore: ABC

Commenti referto:

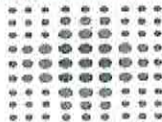

SERVIZIO SANITARIO REGIONALE EMILIA-ROMAGNA

Azienda Unità Sanitaria Locale della Romagna

Sede di Forlì

Ambulatorio di Audiovestibologia

DESTRO 22/09/2020

SINISTRO 22/09/2020

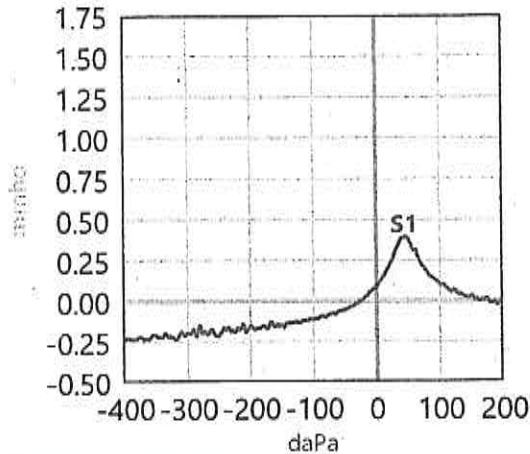
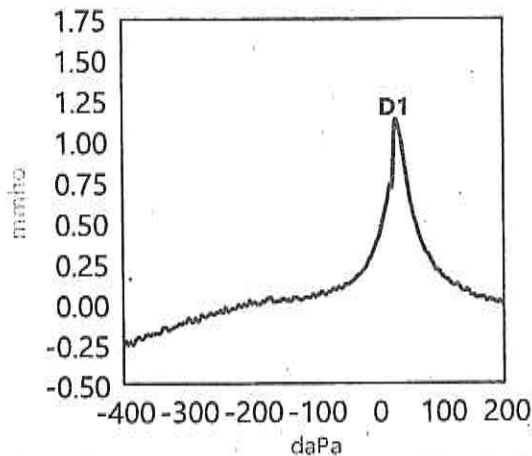

Timp		Destro	
Tono	226	Hz	
SC	1,1	ml	
TPP	29	daPa	
ECV	1,2	ml	
TW	44	daPa	
Tipo	A		
Sweer	200	daPa/s	

Riflesso	Soglia (dB HL)				
	500	1k	2k	4k	BBN
D Ipsi	*	*	*	*	
S Ipsi	*	*	*	*	
D Contra	*	*	*	*	
S Contra	*	*	*	*	

Orecchio dello stimolo

Tono sonda: 226 Hz

Timp		Sinistro	
Tono	226	Hz	
SC	0,4	ml	
TPP	48	daPa	
ECV	1,0	ml	
TW	59	daPa	
Tipo	A		
Sweer	200	daPa/s	

		226 Hz							Soglia riflesso (dB HL)							226	
		500	1k	2k	3k	4k	BBN	LBN	HBN	500	1k	2k	3k	4k	BBN	LBN	HE
D)	I (S)	*	*	*		*				*	*	*		*			
	C (D)	*	*	*		*				*	*	*		*			
S)	I (S)	*	*	*		*				*	*	*		*			
	C (D)	*	*	*		*				*	*	*		*			

Firmato da:

D

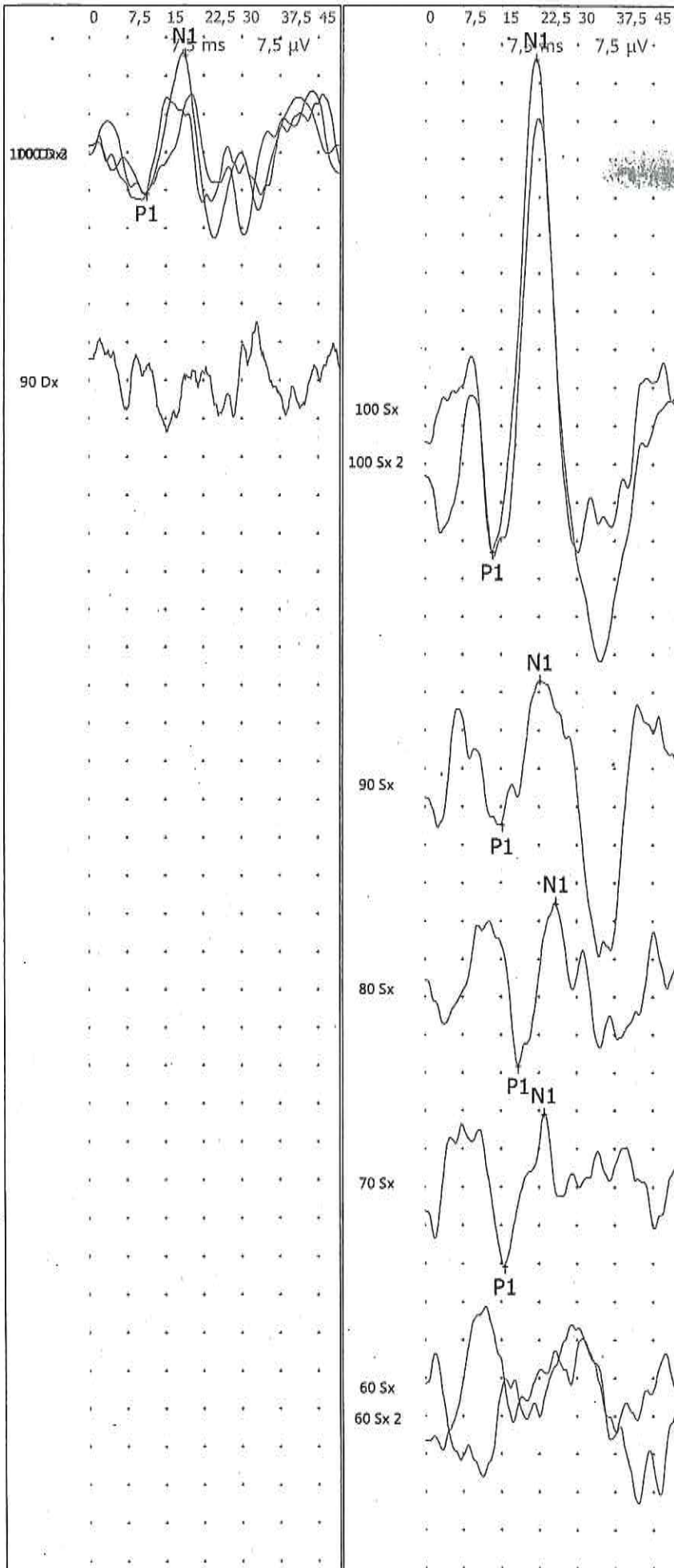

Azienda USL della Romagna - Sede Territoriale di Forlì
Amb. O.R.L. - Audiovestibologia
(Primario: Prof. Claudio Vicini)

Paziente [redacted] 43 anni (09/03/1980)

Data: martedì 6 giugno 2023

Esaminatore: 333

VEMP: cVEMP (cervical)

1: Cz-M

D

latenze && ampiezze (orecchio destro)

N	P1 (ms)	N1	P1-N1 (ms)	P1-N1 (μ V)	Averaged EMG (μ V)	Rectified amplitude (μ V)	Epoche
100 Dx	11,1	18,7	7,5	27,1	55,2	0,5	149

latenze && ampiezze (orecchio sinistro)

N	P1 (ms)	N1	P1-N1 (ms)	P1-N1 (μ V)	Averaged EMG (μ V)	Rectified amplitude (μ V)	Epoche
100 Sx	13,3	21,8	8,5	96,7	87,0	1,1	150
90 Sx	15,1	22,6	7,5	28,2	87,0	0,3	151
80 Sx	18,3	25,8	7,5	32,2	89,2	0,4	143
70 Sx	15,7	23,4	7,7	29,8	90,5	0,3	148

asimmetria

N	P1	N1	P1-N1	P1-N1 %
100 Dx, 100 Sx	2,18	3,17	1,0	56,3

CONCLUSIONI:

0015310

Età: 42

Data di nascita: 07/07/1981

Data referto: 24/02/2024

Esaminatore: ABC

Commenti referto:
Audiometria:

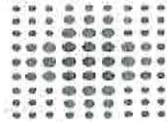

SERVIZIO SANITARIO REGIONALE
EMILIA-ROMAGNA

Azienda Unità Sanitaria Locale della Romagna

Sede di Forlì

Ambulatorio di Audiovestibologia

E

AUDIOMETRIA 18/01/2024

IMPEDENZOMETRIA 24/02/2024

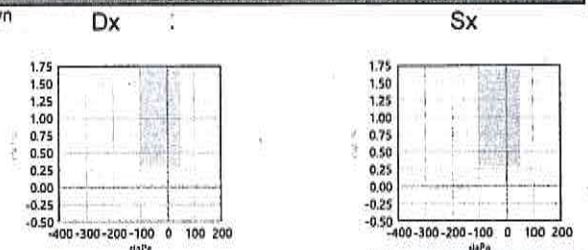
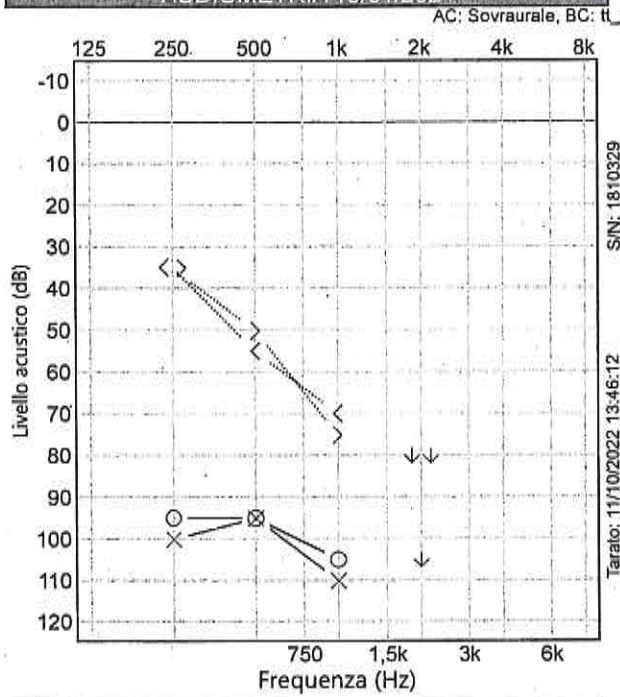

Destro		Sinistro	
Tono	Hz	Tono	Hz
SC	ml	SC	ml
TPP	daPa	TPP	daPa
ECV	ml	ECV	ml
TW	daPa	TW	daPa
Tipo		Tipo	

Riflesso	Soglia (dB HL)				Decad. (s)		
	500	1k	2k	4k	BBN	500	1k
D Ipsi							
S Ipsi							
D Contra							
S Contra							

Orecchio dello stimolo Tono sonda: 226 Hz

BC	AC	D	
		S	
		D	
		S	

PTA (dB HL) / IA (%)

	AC	BC	AI
Destro			
Sinistro			

Tabella Rinne Affidabilità

D:	S:	
T:	S:	

Stenger Weber

T:	S:	
----	----	--

Legenda vocale

		D	S	Mascherato
Senza A.A.	O	B	X	AC, M - PAROLE BISILL. 5 (babl)
	Δ			

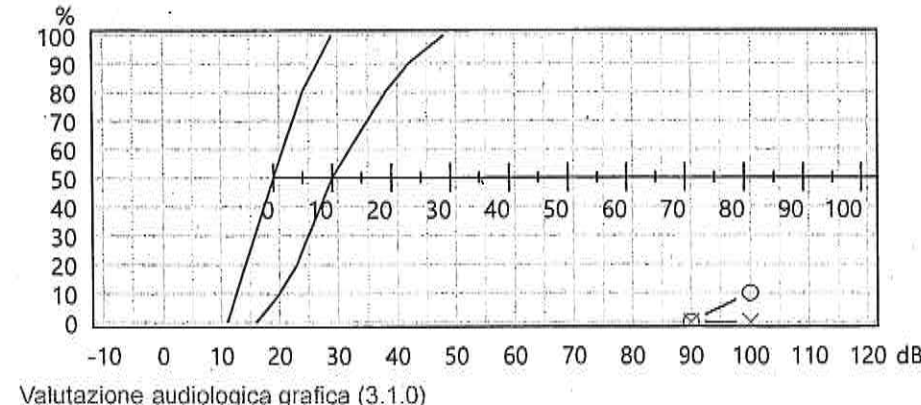

Legenda

S	D	lascherat
X	O	AC □ Δ
>	^	BC ▽ ◁
S	S	SF ※ ∅
M	M	MCL
U	U	UCL
∇	∇	NR

PTA AC: 500, 1k, 2k, 4k
BC: 500, 1k, 2k, 4k

Metodo Aud:

Firmato da:

E

0015310
 Età: 42
 Data di nascita: 07/07/1981
 Data referto: 24/02/2024
 Esaminatore: ABC

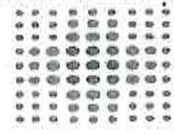

SERVIZIO SANITARIO REGIONALE EMILIA-ROMAGNA
 Azienda Unità Sanitaria Locale della Romagna
Sede di Forlì
Ambulatorio di Audiovestibologia

Commenti referto:
Audiometria:
 Esame eseguito in campo libero:
 S con apparecchi acustici
 S senza apparecchi acustici

AUDIOMETRIA 18/01/2024

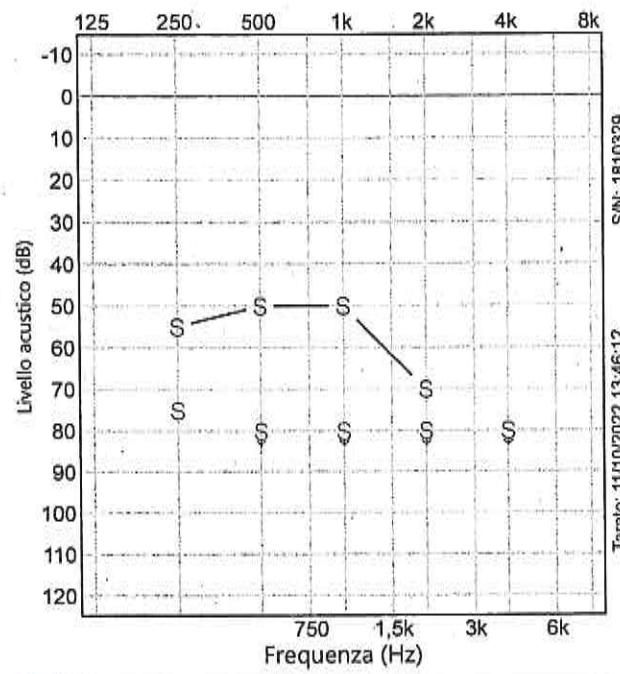

IMPEDENZOMETRIA 24/02/2024

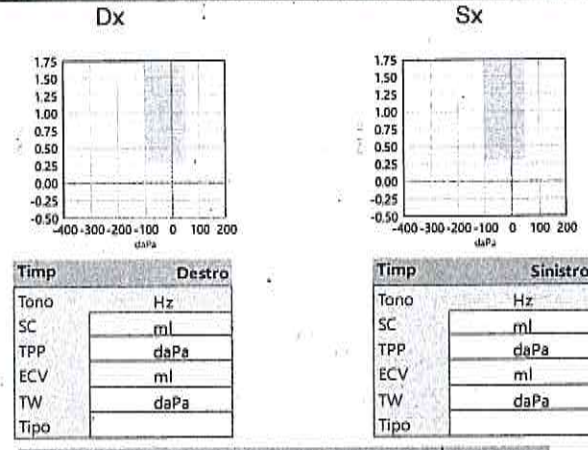

Riflesso	Soglia (dB HL)					Decad. (s)	
	500	1k	2k	4k	BBN	500	1k
D Ipsi							
S Ipsi							
D Contra							
S Contra							

Orecchio dello stimolo Tono sonda: 226 Hz

BC	AC	D	S

Legenda vocale

		D	S	Mascherato
Senza A.A.	S	S	S	SF, M - PAROLE BISILL. 7 (babt) ∅ ✕

PTA (dB HL) / IA (%)

	AC	BC	AI
Destro			
Sinistro			

Tabella Rinne Affidabilità

D:	S:	
Stenger		Weber
T:	S:	

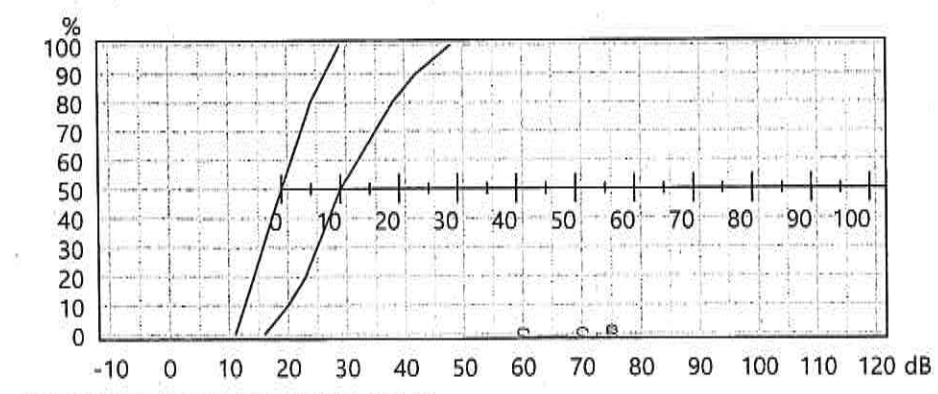

Legenda

S	D	laschera
X	O	AC □ △
>	<	BC ▽ ◁
S	S	SF ✕ ∅
M	M	MCL
U	U	UCL
↘	↙	NR

PTA AC: 500, 1k, 2k, 4k
 BC: 500, 1k, 2k, 4k

Metodo Aud:
 Firmato da:

F

S O.
0000005
Età: 46

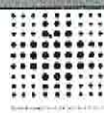

SERVIZIO SANITARIO REGIONALE
EMILIA-ROMAGNA
Azienda Unità Sanitaria Locale della Romagna

Dipartimento Chirurgie Specialistiche
U.O. OTORINOLARINGOIATRIA e CHIRURGIA CERVIKO FACIALE
Distretto di Ravenna - C.M.P.
Centro Audiologico e Foniatico

Data di nascita: 07/08/1977
Data referto: 26/02/2024
Esaminatore: CMP

Commenti referto:

AUDIOMETRIA 26/02/2024

AC: Sovraurale, BC: B71

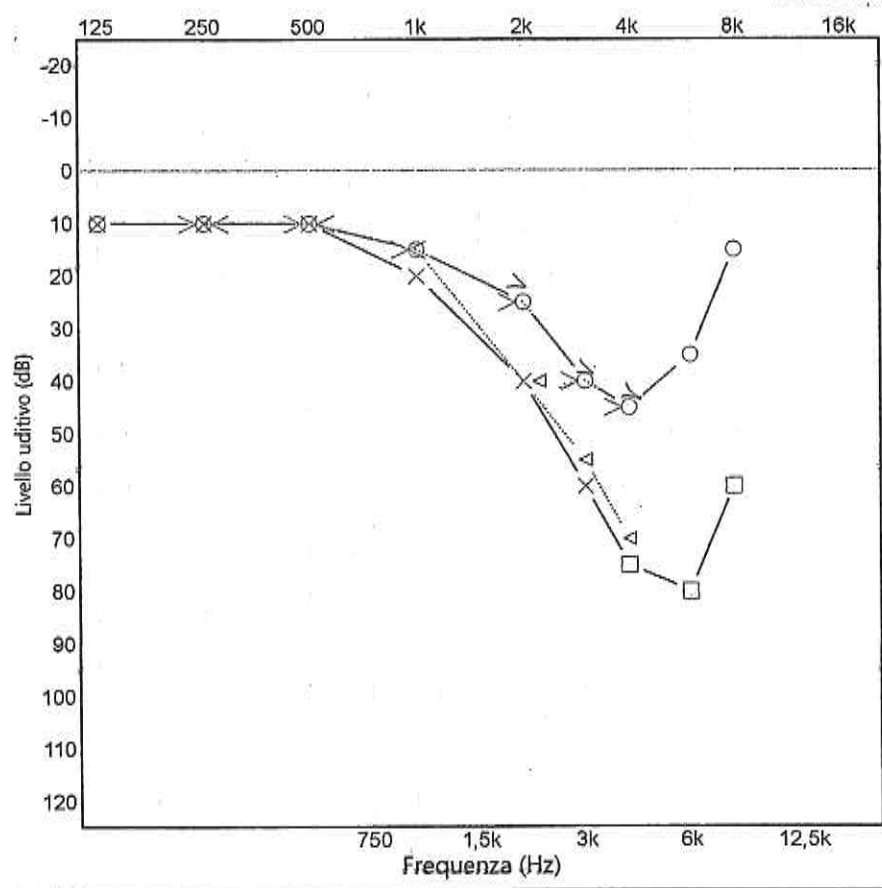

SIN: 50804
Tarato: 28/07/2023 11:29:35

Affidabilità

PTA (dB HL) / IA (%)

	AC	BC	AI
Destro	23	16	73
Sinistro	36	21	52

Legenda

S	D	laschera
X	?	O AC
<	>	> BC
X	□	X SF
M	?	M MCL
U	?	U UCL
∇	∇	∇ NR

PTA AC: 500, 1k, 2k, 4k
BC: 500, 1k, 2k

Metodo Aud:

BC	AC	D	S	75	75	70

Firmato da:

[Handwritten signature]