

MODULARIO
F. - Cat. S. T. - 315



MINISTERO DELLE FINANZE

MOD. B (Nuovo Catasto Edilizio Urbano)

DIREZIONE GENERALE DEL CATASTO E DEI SERVIZI TECNICI ERARIALI

Lire
15

NUOVO CATASTO EDILIZIO URBANO

(R. DECRETO-LEGGE 13 APRILE 1939, N. 652)

Planimetria dell'immobile situato nel Comune di FORLÌ Via J. F. KENNEDY N° 9

Ditta COGENE S.p.A.

Allegata alla dichiarazione presentata all'Ufficio Tecnico Erariale di FORLÌ

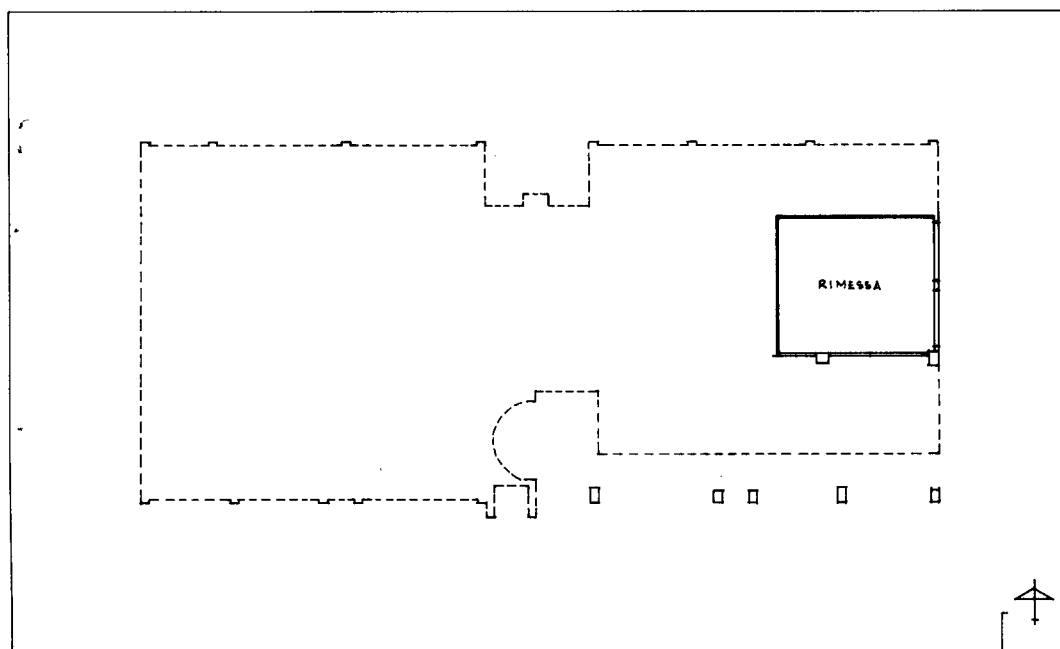

PIANO TERRA H= 2.30

sub 22

ORIENTAMENTO

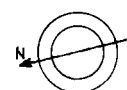

SCALA DI 1:200

SPAZIO RISERVATO PER LE ANNOTAZIONI D'UFFICIO

DATA
PROT. N°

5 MAR 1971
1461

Fr. 202
Pc. 1326
sub. 22

Compilata dall'ing. Lele Lami
(Titolo, nome e cognome del tecnico)

Iscritto all'Albo degli ingegneri n° 295
della Provincia di Forlì

DATA 5-5-1971
Firma: Lele Lami



ISTITUTO POLIGRAFICO DELLO STATO

Ultima planimetria in atti

Data presentazione: 05/05/1971 - Data: 31/05/2023 - n. T213987 - Richiedente: 02483810392

Totale schede: 1 - Formato di acquisizione: A3(297x420) - Formato stampa richiesto: A4(210x297)